

单根K线与多根K线组合

一、单根看跌K线之：

一、单根看跌K线之：
顶部吊颈线

1、图形特征：

A、 在高价区出现。

B、 **K**线实体很小无上影线，变化图形可以有很短的上影线。

C、 下影线很长，通常是**K**线实体的**2**倍以上，下影线越长转势信号越强

D、 吊颈线可阴可阳，如果以阴线形式出现吊颈线，跌势要比阳吊颈线猛烈。

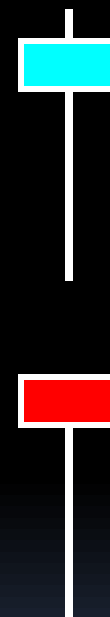

2、形成过程：

开盘不久遭到抛压——下降——获得支撑——上升——收盘前股价又回升到开盘价附近。在一根K线中完成有阻力有支撑，先降后升，无论实体阴阳给人的感觉是最终多头站上风，全过程一气呵成非常有节奏。全过程有两部分组成——先卖后买，绝大多数散户不会在短时间内完成先卖后买这一全套过程，明显是有计划有预谋的大资金所为。

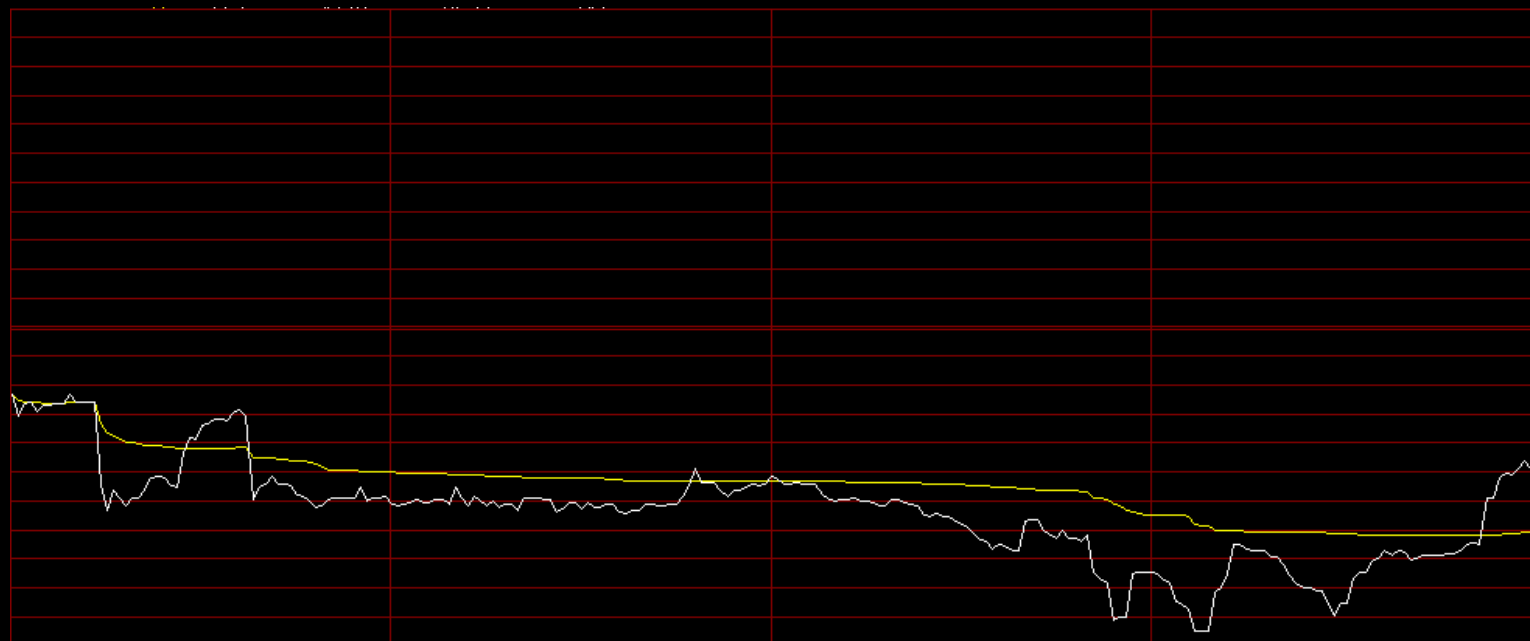

成交量 手数: 39

量比 ▾

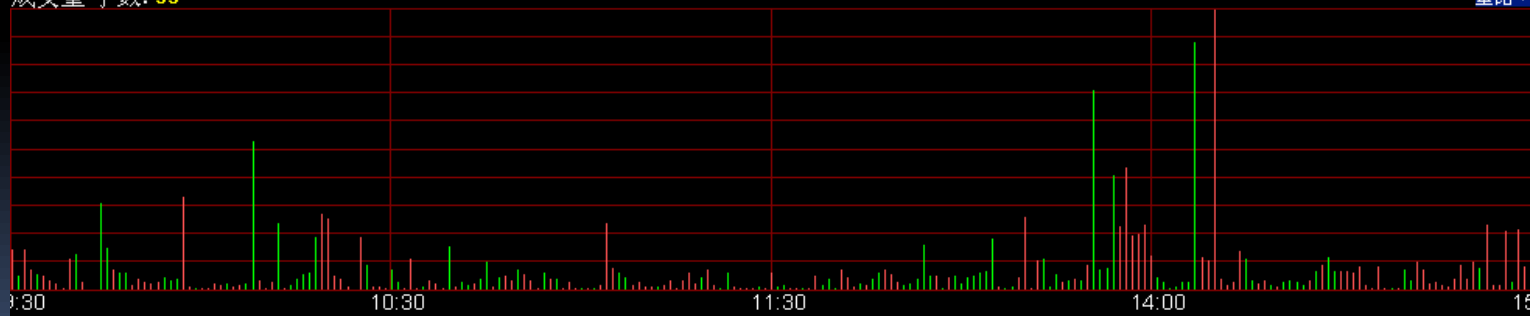

3、操作策略：

A、 吊颈线在高位出现，主力出货的可能性较大，说明股价已经涨到尽头，应该清仓出局。

B、 如果有其他K线语言发生共振和成交量放大的时候，更加应该卖出股票

K线分析 分类报价

等比K线 20101111 开22.400 高22.400 低21.700 收22.000 幅度-2.05% 换手0.000%

【日线】【除权】

600828 成商集团

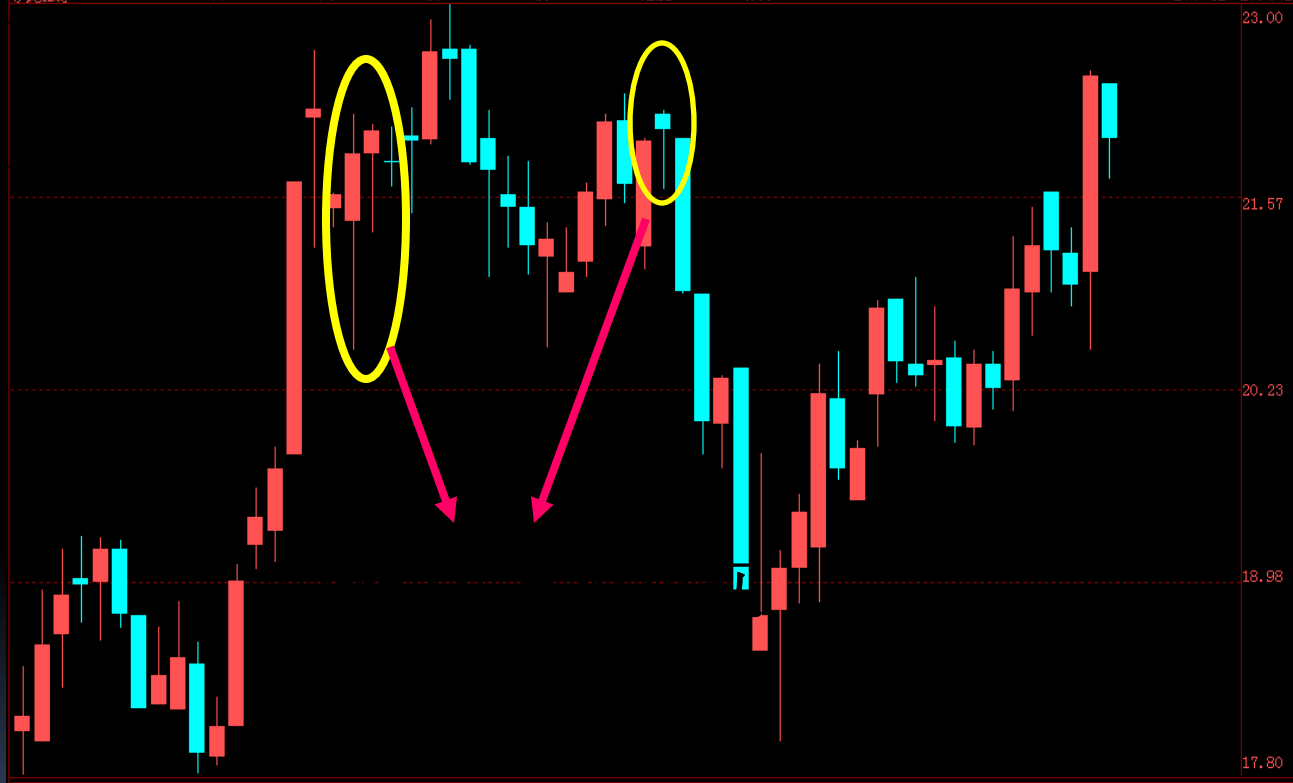

| | | |
|-------|---------|----------|
| 委比 | -38.07% | -353 |
| 委五 | 22.10 | 24 |
| 委四 | 22.09 | 7 |
| 委三 | 22.08 | 5 |
| 委二 | 22.06 | 157 |
| 委一 | 22.00 | 447 |
| 买八 | 21.99 | 卖二 22.00 |
| 买一 | 21.99 | 91 |
| 买二 | 21.98 | 152 |
| 买三 | 21.96 | 6 |
| 买四 | 21.95 | 35 |
| 买五 | 21.94 | 3 |
| 成交 | 22.00 | 均价 21.99 |
| 涨跌 | 0.46 | 开盘 22.40 |
| 幅度 | 2.05% | 最高 22.40 |
| 总手 | 8202 | 最低 21.70 |
| 现手 | 5 | 量比 1.23 |
| 外盘 | 3112 | 内盘 5090 |
| 10:29 | 21.99 | 2 |
| 10:29 | 21.99 | 2 |
| 10:29 | 21.98 | 102 |
| 10:29 | 21.98 | 46 |
| 10:29 | 21.98 | 7 |
| 10:29 | 21.97 | 10 |
| 10:30 | 21.98 | 10 |
| 10:30 | 21.98 | 9 |
| 10:30 | 21.98 | 8 |
| 10:30 | 21.98 | 5 |
| 10:31 | 21.98 | 6 |
| 10:31 | 21.99 | 10 |
| 10:31 | 21.99 | 2 |
| 10:31 | 22.00 | 1 |
| 10:32 | 22.00 | 15 |
| 分笔 | 分时 | |

K线分析 分类报价
 等比K线 20101111 开9.060 高9.140 低8.820 收8.950 幅度-1.86% 换手0.000% **【日线】** **【除权】**

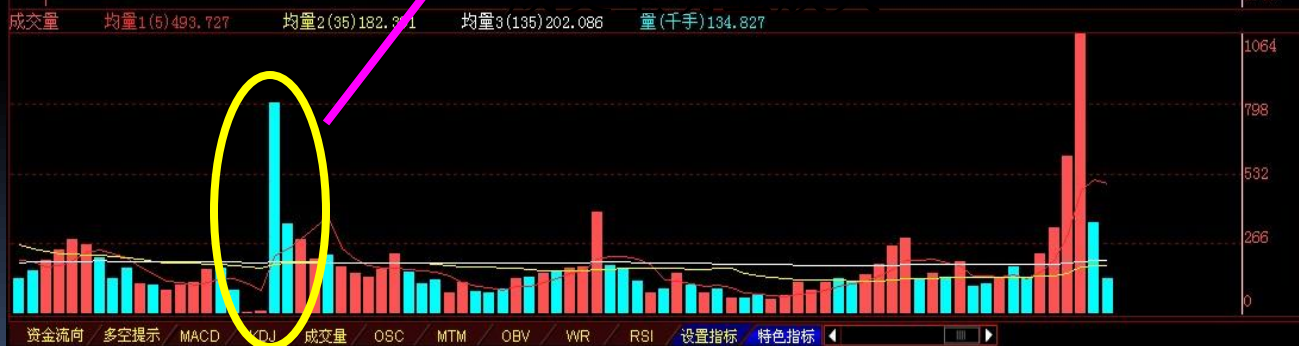
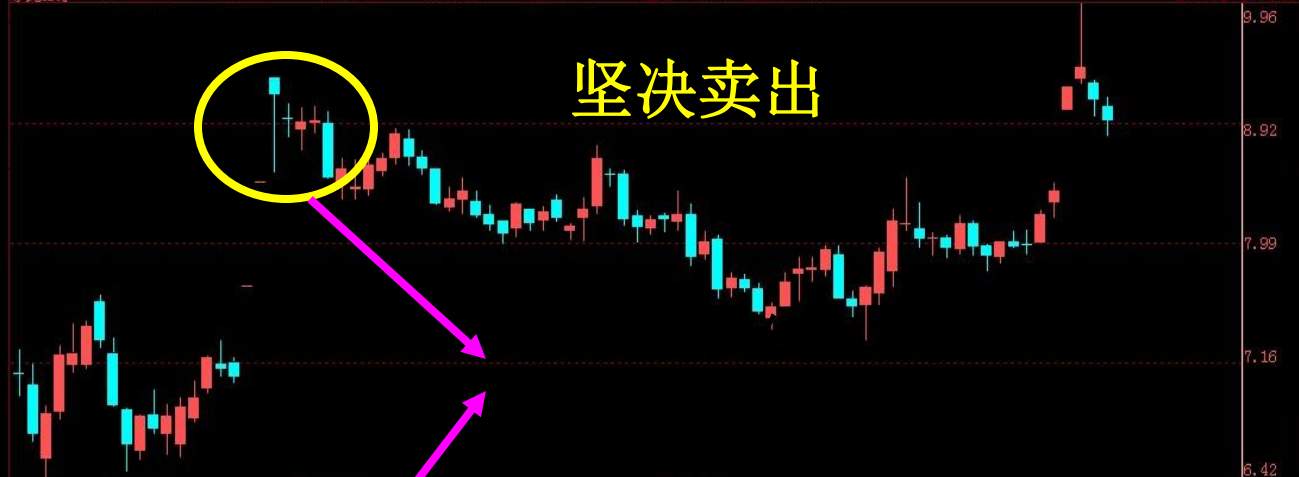

600662 强生控股

| | | |
|-------|---------|----------|
| 委比 | -18.96% | -1058 |
| 委五 | 9.00 | 1706 |
| 委四 | 8.99 | 273 |
| 委三 | 8.98 | 375 |
| 委二 | 8.97 | 593 |
| 委一 | 8.96 | 372 |
| 买一 | 8.95 | 8.96 |
| 买一 | 8.95 | 132 |
| 买二 | 8.94 | 594 |
| 买三 | 8.93 | 199 |
| 买四 | 8.92 | 603 |
| 买五 | 8.91 | 733 |
| 成交 | 8.95 | 均价 8.96 |
| 涨跌 | 0.17 | 开盘 9.06 |
| 幅度 | 1.86% | 最高 9.14 |
| 总手 | 134827 | 最低 8.82 |
| 现手 | 2 | 量比 0.85 |
| 外盘 | 66046 | 内盘 68781 |
| 10:39 | 8.94 | 29 |
| 10:39 | 8.94 | 61 |
| 10:39 | 8.94 | 10 |
| 10:39 | 8.94 | 1 |
| 10:39 | 8.95 | 685 |
| 10:39 | 8.95 | 10 |
| 10:39 | 8.94 | 35 |
| 10:39 | 8.94 | 25 |
| 10:39 | 8.94 | 6 |
| 10:39 | 8.95 | 7 |
| 10:39 | 8.94 | 8 |
| 10:39 | 8.95 | 137 |
| 10:39 | 8.96 | 6 |
| 10:40 | 8.95 | 168 |
| 10:40 | 8.95 | 2 |

分笔 分时

二、单根看跌K线之：

顶部螺旋桨

1、图形特征：

A、在上升趋势当中出现。

B、K线实体很小，可阴可阳。

C、上下影线很长且基本等长。

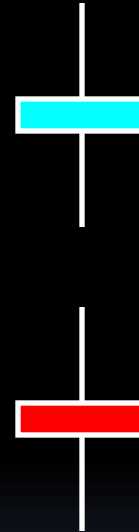

2、注意：

A、顶部螺旋桨是一种转势信号

B、如果是有一段较大涨幅后出现，下跌信号更加明确。

C、有其他的K线语言发生共振，看跌信号更加明显

等比K线
20101111
开12.140
高12.250
低12.010
收12.160
幅度-0.25%
换手0.000%
【日线】
【除权】

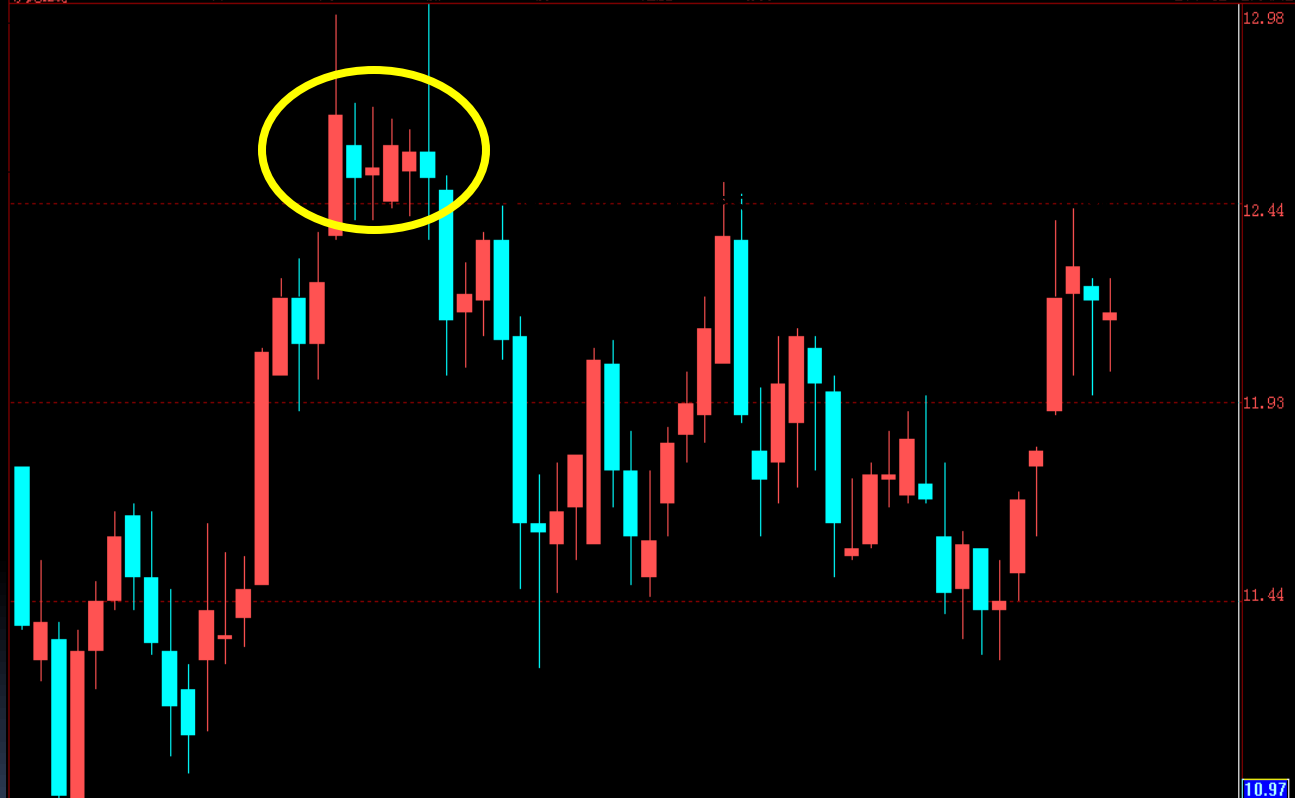

600007 中国国贸

| | | |
|-------|---------|----------|
| 委比 | +10.71% | +180 |
| 委五 | 12.20 | 176 |
| 委四 | 12.19 | 19 |
| 委三 | 12.18 | 70 |
| 委二 | 12.17 | 290 |
| 委一 | 12.16 | 195 |
| 买一 | 12.14 | 224 |
| 买二 | 12.12 | 25 |
| 买三 | 12.11 | 111 |
| 买四 | 12.10 | 564 |
| 买五 | 12.09 | 6 |
| 成交 | 12.16 | 均价 12.11 |
| 涨跌 | 0.03 | 开盘 12.14 |
| 幅度 | 0.25% | 最高 12.25 |
| 总手 | 8679 | 最低 12.01 |
| 现手 | 3 | 量比 0.63 |
| 外盘 | 3428 | 内盘 5251 |
| 10:58 | 12.15 | 3 |
| 10:59 | 12.17 | 108 |
| 10:59 | 12.17 | 100 |
| 10:59 | 12.17 | 3 |
| 10:59 | 12.17 | 2 |
| 10:59 | 12.17 | 5 |
| 10:59 | 12.18 | 10 |
| 11:00 | 12.17 | 24 |
| 11:00 | 12.16 | 3 |
| 11:00 | 12.16 | 14 |
| 11:00 | 12.16 | 2 |
| 11:00 | 12.15 | 31 |
| 11:00 | 12.15 | 17 |
| 11:01 | 12.16 | 10 |
| 11:01 | 12.16 | 3 |

三、单根看跌K线之：

三、单根看跌K线之：
顶部T字线

1、图形特征：

A、K线带有很长的下影线，实体很小，变化图形可有很短的上影线，阴阳均可。

B、下影线越长转势信号越强烈。

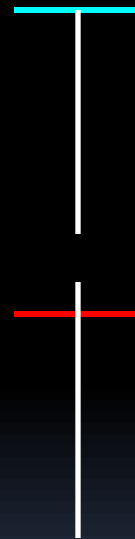

2、操作策略:

A、T字线又叫蜻蜓线，一般出现在低价区、上升途中、高价区，不同的地方代表的含义不同，该**K线**也叫“庄家线”。

B、该处只讨论出现在高价区，高价区出现应该提高警惕，落袋为安。

C、出现T字线后如果第二天高开低走，收出一根中阴线或者大阴线，形成底部穿头破脚，并且成交量急剧放大，见顶信号十分明确，他告诉你我要开始跌了。

K线分析
分类报价
等比K线
20101111
开16.010
高16.190
低15.690
收15.740
幅度-2.18%
换手0.000%
【日线】
【除权】



| | | |
|-------|---------|----------|
| 委比 | +28.89% | +204 |
| 委五 | 15.79 | 48 |
| 委四 | 15.78 | 3 |
| 委三 | 15.77 | 150 |
| 委二 | 15.75 | 16 |
| 委一 | 15.74 | 34 |
| 买一 | 15.72 | 19 |
| 买二 | 15.71 | 27 |
| 买三 | 15.70 | 190 |
| 买四 | 15.69 | 84 |
| 买五 | 15.68 | 135 |
| 成交 | 15.74 | 均价 15.92 |
| 涨跌 | 0.36 | 开盘 16.01 |
| 幅度 | 2.18% | 最高 16.19 |
| 总手 | 24246 | 最低 15.69 |
| 现手 | 10 | 量比 0.85 |
| 外盘 | 8146 | 内盘 16100 |
| 11:28 | 15.70 | 8 |
| 11:28 | 15.70 | 3 |
| 11:28 | 15.71 | 5 |
| 11:28 | 15.69 | 14 |
| 11:28 | 15.73 | 5 |
| 11:28 | 15.74 | 2 |
| 11:28 | 15.74 | 41 |
| 11:29 | 15.74 | 5 |
| 11:29 | 15.74 | 8 |
| 11:29 | 15.74 | 2 |
| 11:29 | 15.74 | 7 |
| 11:29 | 15.72 | 38 |
| 11:29 | 15.72 | 47 |
| 11:30 | 15.72 | 26 |
| 11:30 | 15.74 | 10 |

K线分析 分类报价

等比K线 20101111 开24.280 高24.280 低23.680 收24.000 幅度-2.48% 换手0.000%

【日线】 【除权】



600513 联环药业

| | | |
|-------|---------|----------|
| 委比 | +11.09% | +186 |
| 委五 | 24.04 | 61 |
| 委四 | 24.03 | 8 |
| 委三 | 24.02 | 211 |
| 委二 | 24.01 | 7 |
| 委一 | 24.00 | 458 |
| 买一 | 23.99 | 562 |
| 买二 | 23.98 | 13 |
| 买三 | 23.97 | 39 |
| 买四 | 23.96 | 117 |
| 买五 | 23.95 | 200 |
| 成交 | 24.00 | 均价 23.91 |
| 涨跌 | 0.61 | 开盘 24.28 |
| 幅度 | 2.48% | 最高 24.28 |
| 总手 | 62493 | 最低 23.68 |
| 现手 | 17 | 量比 0.99 |
| 外盘 | 25049 | 内盘 37444 |
| 11:29 | 23.98 | 1 |
| 11:29 | 23.99 | 9 |
| 11:29 | 23.97 | 10 |
| 11:29 | 23.98 | 10 |
| 11:29 | 23.97 | 17 |
| 11:29 | 23.98 | 9 |
| 11:29 | 23.99 | 92 |
| 11:29 | 23.99 | 4 |
| 11:29 | 23.99 | 15 |
| 11:29 | 23.99 | 1 |
| 11:29 | 24.00 | 12 |
| 11:29 | 23.99 | 5 |
| 11:29 | 23.99 | 3 |
| 11:30 | 24.00 | 41 |
| 11:30 | 24.00 | 17 |

四、单根看跌K线之：

四、单根看跌K线之：
下跌转折线

1、图形特征：

- A、在上升行情中出现。
- B、开盘价、收盘价、最低价三者完全相同或者基本相同，上影线较长。
- C、变化图形有很短的下影线，像一把宝剑，所以下跌转折线又叫宝剑线。
- D、日下跌转折线、周下跌转折线和月下跌转折线杀伤力不同。

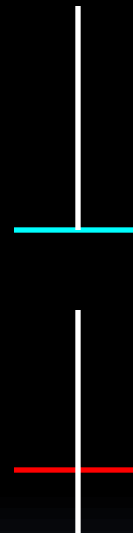

2、注意：

A、月下跌转折线的杀伤力最大，时间下跌最长。其次是周下跌转折线，日下跌转折线的杀伤力和时间较短。

B、下跌转折线表明在空方的打击下，多方已经无法把股价推高，已无还手之力，操作上应该逢高减持，卖出股票。

等比K线 20101111 开41.630 高41.630 低41.630 收41.630 幅度-10.01% 换手0.000%

【日线】【除权】

600316 洪都航空

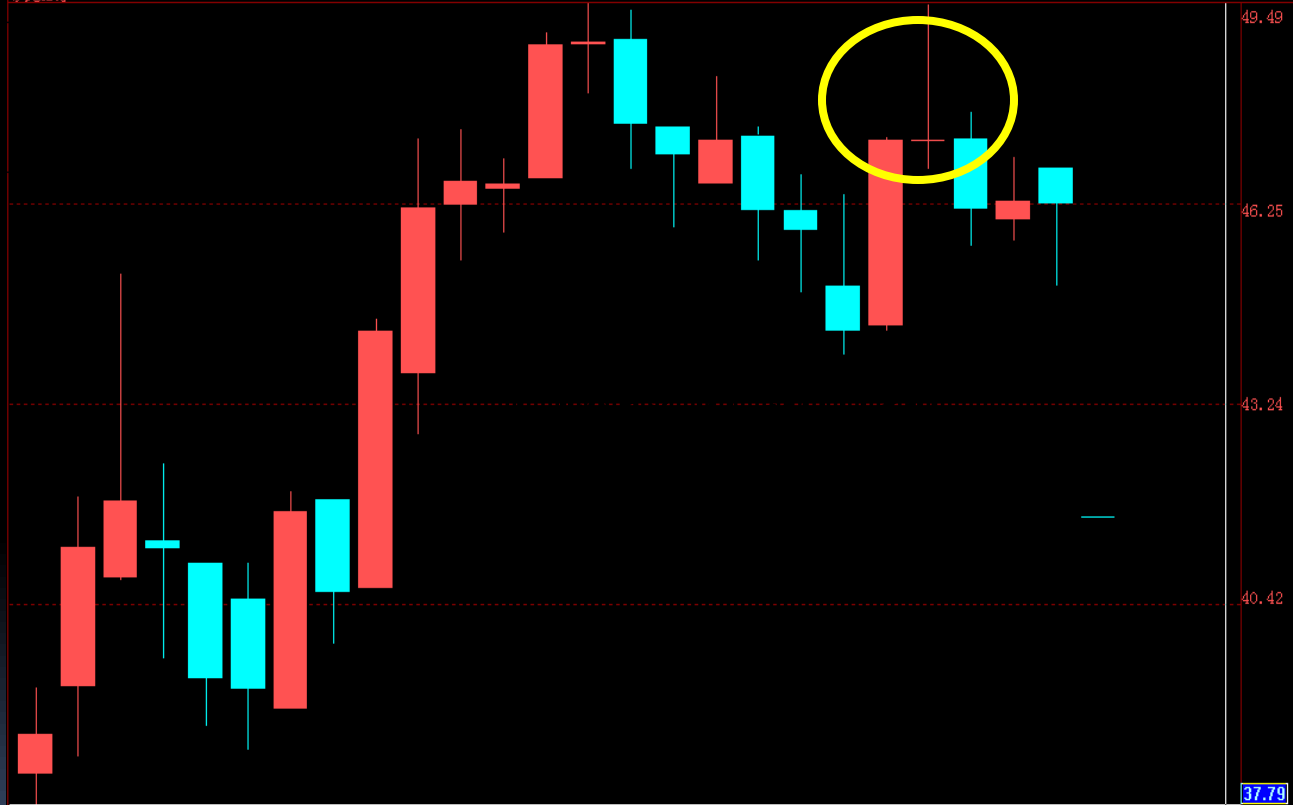

| | | |
|-------|-----------|---------|
| 委比 | -100.00% | -152467 |
| 卖五 | 41.68 | 15 |
| 卖四 | 41.66 | 2 |
| 卖三 | 41.65 | 110 |
| 卖二 | 41.64 | 144 |
| 卖一 | 41.63 | 152196 |
| 买一 | — | — |
| 买二 | — | — |
| 买三 | — | — |
| 买四 | — | — |
| 买五 | — | — |
| 成交 | 41.63 均价 | 41.63 |
| 涨跌 | 4.63 开盘 | 41.63 |
| 幅度 | 10.01% 最高 | 41.63 |
| 总手 | 68731 最低 | 41.63 |
| 现手 | 2 量比 | 2.19 |
| 外盘 | 68731 内盘 | — |
| 11:28 | 41.63 | 13 |
| 11:28 | 41.63 | 2 |
| 11:28 | 41.63 | 1 |
| 11:28 | 41.63 | 23 |
| 11:28 | 41.63 | 10 |
| 11:29 | 41.63 | 18 |
| 11:29 | 41.63 | 48 |
| 11:29 | 41.63 | 6 |
| 11:29 | 41.63 | 40 |
| 11:29 | 41.63 | 5 |
| 11:29 | 41.63 | 5 |
| 11:29 | 41.63 | 2 |
| 11:29 | 41.63 | 30 |
| 11:29 | 41.63 | 2 |
| 11:30 | 41.63 | 2 |

37.79

等比K线 20101111 开5.910 高6.050 低5.700 收5.750 幅度-2.54% 换手0.000%

【日线】 【除权】

600275 ST昌鱼



成交量 均量1(5)162.261 均量2(35)96.002 均量3(135)89.496 量(千手)138.443

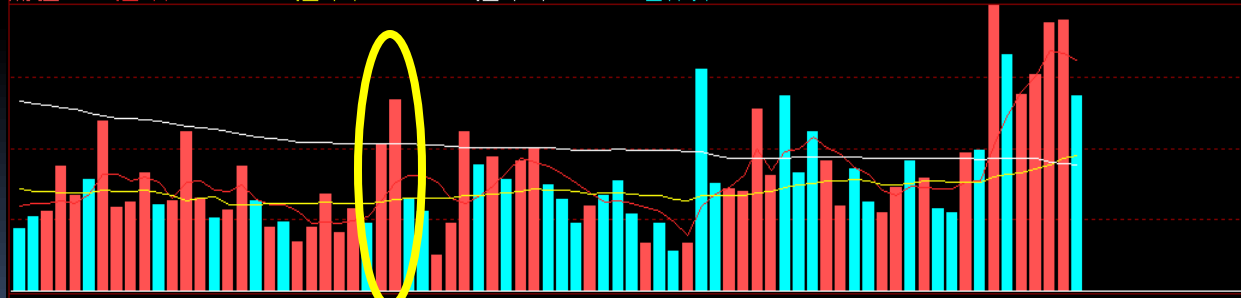

| | | |
|-------|-----------|-------|
| 委比 | +4.90% | +471 |
| 委五 | 5.81 | 1740 |
| 委四 | 5.80 | 1962 |
| 委三 | 5.79 | 551 |
| 委二 | 5.78 | 180 |
| 委一 | 5.76 | 135 |
| 买一 | 5.75 | 604 |
| 买二 | 5.74 | 806 |
| 买三 | 5.73 | 1000 |
| 买四 | 5.72 | 1639 |
| 买五 | 5.71 | 990 |
| 成交 | 5.75 均价 | 5.85 |
| 涨跌 | 0.15 开盘 | 5.91 |
| 幅度 | 2.54% 最高 | 6.05 |
| 总手 | 138443 最低 | 5.70 |
| 现手 | 9 量比 | 1.58 |
| 外盘 | 54117 内盘 | 84326 |
| 11:27 | 5.75 | 4 |
| 11:28 | 5.76 | 200 |
| 11:28 | 5.76 | 97 |
| 11:28 | 5.76 | 2 |
| 11:28 | 5.75 | 37 |
| 11:28 | 5.76 | 181 |
| 11:28 | 5.78 | 48 |
| 11:28 | 5.76 | 25 |
| 11:28 | 5.76 | 15 |
| 11:28 | 5.76 | 20 |
| 11:28 | 5.76 | 17 |
| 11:29 | 5.76 | 15 |
| 11:29 | 5.76 | 25 |
| 11:29 | 5.76 | 51 |
| 11:29 | 5.75 | 9 |

分笔 分时

五、单根看跌K线之：

五、单根看跌K线之：
顶部十字长

1、图形特征：

A、在上涨末端出现，可阴可阳。

B、开盘价与收盘价相同或者基本相同

C、上下影线很长，最高价和最低价拉的很开

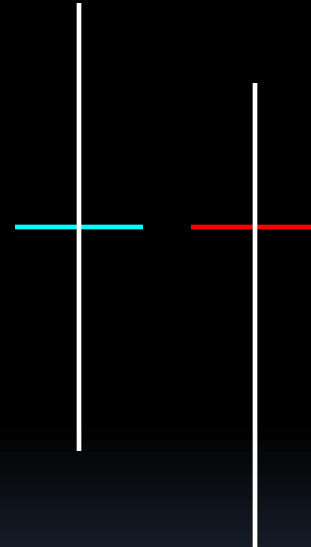

2、说明：

长十字星的见顶准确率要比一般十字星见顶的准确率高，上下影线长时多空双方激战的结果，特别是股价有了较大涨幅后出现的十字星，做空动能较强，高价区出现应该出局为宜，回避风险，静观其变，特别是有其他看跌K线组合一起出现时，如果伴随成交量的放大，必须离场，否则将是残酷的套牢、

等比K线 20101008 开12.830 高13.070 低12.750 收12.960 幅度0.78% 换手0.000%

【日线】 【除权】

600279 重庆港九



| | | |
|-------|---------|----------|
| 委比 | +12.71% | +150 |
| 委五 | 14.12 | 55 |
| 委四 | 14.11 | 50 |
| 委三 | 14.10 | 282 |
| 委二 | 14.09 | 18 |
| 委一 | 14.08 | 110 |
| 买入 | 14.07 | 14.08 |
| 买一 | 14.07 | 7 |
| 买二 | 14.05 | 21 |
| 买三 | 14.04 | 151 |
| 买四 | 14.03 | 239 |
| 买五 | 14.02 | 247 |
| 成交 | 14.07 | 均价 14.12 |
| 涨跌 | 0.30 | 开盘 14.21 |
| 幅度 | 2.09% | 最高 14.36 |
| 总手 | 62118 | 最低 13.98 |
| 现手 | 43 | 量比 1.13 |
| 外盘 | 26604 | 内盘 35514 |
| 11:27 | 14.03 | 1209 |
| 11:27 | 14.03 | 10 |
| 11:28 | 14.03 | 75 |
| 11:28 | 14.03 | 24 |
| 11:28 | 14.04 | 8 |
| 11:28 | 14.04 | 38 |
| 11:28 | 14.04 | 2 |
| 11:28 | 14.04 | 81 |
| 11:28 | 14.04 | 18 |
| 11:28 | 14.04 | 180 |
| 11:29 | 14.05 | 5 |
| 11:29 | 14.04 | 180 |
| 11:29 | 14.05 | 58 |
| 11:29 | 14.05 | 8 |
| 11:30 | 14.07 | 43 |

等比K线 20100507 开29.620 高30.270 低28.020 收30.030 幅度0.87% 换手0.091%

【日线】【除权】

000065 北方国际



| | | |
|-------|---------|----------|
| 委比 | -33.00% | -330 |
| 卖五 | 25.55 | 148 |
| 卖四 | 25.54 | 58 |
| 卖三 | 25.53 | 10 |
| 卖二 | 25.52 | 56 |
| 卖一 | 25.50 | 393 |
| 买入 | 25.47 | 25.50 |
| 买一 | 25.47 | 70 |
| 买二 | 25.46 | 49 |
| 买三 | 25.45 | 201 |
| 买四 | 25.43 | 8 |
| 买五 | 25.42 | 7 |
| 成交 | 25.47 | 均价 25.73 |
| 涨跌 | 0.68 | 开盘 25.88 |
| 幅度 | 2.60% | 最高 26.15 |
| 总手 | 24960 | 最低 25.46 |
| 现手 | 1 | 量比 1.10 |
| 外盘 | 10975 | 内盘 13985 |
| 11:28 | 25.46 | 53 |
| 11:28 | 25.48 | 2 |
| 11:28 | 25.47 | 11 |
| 11:28 | 25.48 | 10 |
| 11:29 | 25.48 | 4 |
| 11:29 | 25.47 | 32 |
| 11:29 | 25.47 | 60 |
| 11:29 | 25.47 | 123 |
| 11:29 | 25.47 | 11 |
| 11:29 | 25.47 | 24 |
| 11:29 | 25.48 | 66 |
| 11:29 | 25.47 | 22 |
| 11:30 | 25.47 | 20 |
| 11:30 | 25.50 | 15 |
| 11:30 | 25.47 | 1 |

六、两根看跌K线之：

六、两根看跌K线之：
平 顶

1、图形特征：

A、常常出现在高位区。

B、某根K线的最高价包括上影线在内与前后一根或邻近的K线最高价相同时，构成平顶。

C、平顶常和穿头破脚、吊颈线、射击之星等构成复合K线语言

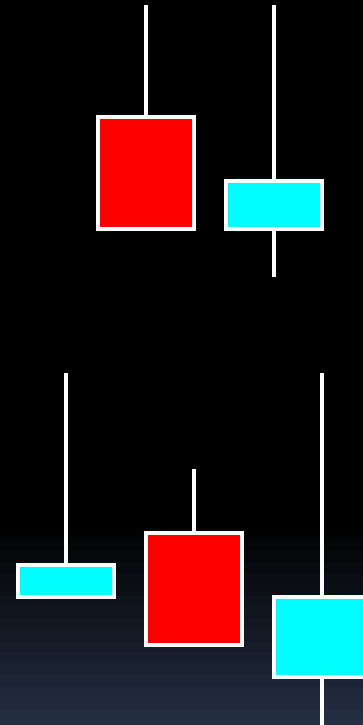

2、注意：

当平顶与其他顶部K线语言构成复合K线语言时，特别是射击之星、吊颈线、顶部穿头破脚等，下跌力量非常巨大，不可久留，走为上策。

等比K线 20101117 开17.000 高17.580 低16.910 收17.160 幅度0.06% 换手0.000% 【日线】 【除权】 600104 上海汽车



| | | |
|-------|---------|-----------|
| 委比 | -34.72% | -783 |
| 卖五 | 17.20 | 451 |
| 卖四 | 17.19 | 95 |
| 卖三 | 17.18 | 199 |
| 卖二 | 17.17 | 353 |
| 卖一 | 17.16 | 421 |
| 买一 | 17.15 | 39 |
| 买二 | 17.14 | 181 |
| 买三 | 17.13 | 123 |
| 买四 | 17.12 | 172 |
| 买五 | 17.11 | 221 |
| 成交 | 17.16 | 均价 17.23 |
| 涨跌 | 0.01 | 开盘 17.00 |
| 幅度 | 0.06% | 最高 17.58 |
| 总手 | 252191 | 最低 16.81 |
| 现手 | 1 | 量比 0.57 |
| 外盘 | 147370 | 内盘 104821 |
| 14:59 | 17.16 | 140 |
| 14:59 | 17.15 | 111 |
| 14:59 | 17.16 | 22 |
| 14:59 | 17.16 | 135 |
| 14:59 | 17.15 | 125 |
| 14:59 | 17.16 | 38 |
| 14:59 | 17.16 | 9 |
| 14:59 | 17.15 | 135 |
| 14:59 | 17.16 | 78 |
| 14:59 | 17.16 | 134 |
| 14:59 | 17.16 | 163 |
| 14:59 | 17.16 | 20 |
| 15:00 | 17.16 | 201 |
| 15:00 | 17.16 | 35 |
| 15:00 | 17.16 | 1 |

16.50

等比K线 20101117 开32.750 高32.750 低30.730 收30.900 幅度-7.62% 换手0.000% 【日线】 【除权】

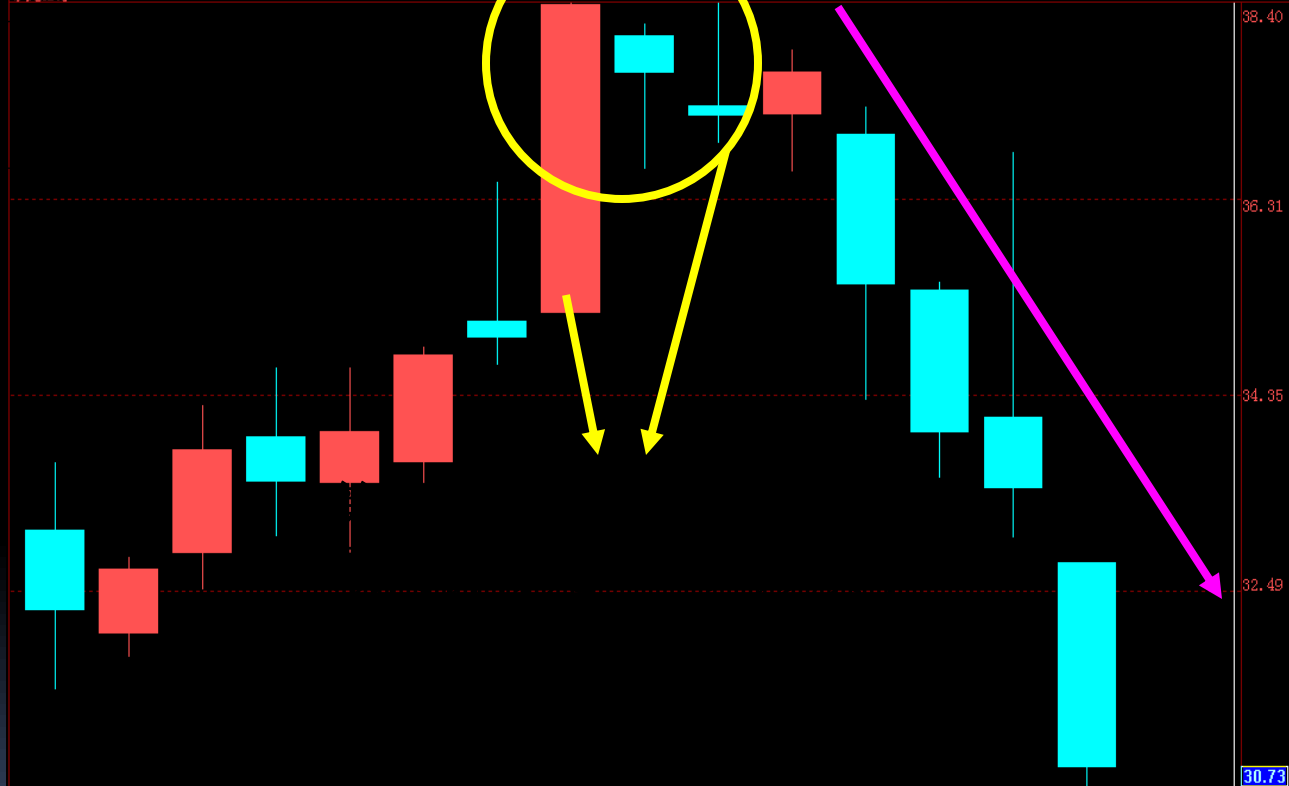

600354 敦煌种业

| | | |
|-------|---------|----------|
| 委比 | +46.83% | +511 |
| 委五 | 31.03 | 2 |
| 委四 | 31.00 | 203 |
| 委三 | 30.99 | 61 |
| 委二 | 30.98 | 18 |
| 委一 | 30.97 | 6 |
| 买一 | 30.91 | 30.97 |
| 买二 | 30.91 | 2 |
| 买三 | 30.90 | 57 |
| 买四 | 30.89 | 4 |
| 买五 | 30.86 | 27 |
| 成交 | 30.90 | 31.40 |
| 涨跌 | 2.55 | 开盘 32.75 |
| 幅度 | 7.62% | 最高 32.75 |
| 总手 | 49325 | 最低 30.73 |
| 现手 | 4 | 量比 0.84 |
| 外盘 | 18295 | 内盘 31030 |
| 14:58 | 30.90 | 10 |
| 14:58 | 30.85 | 6 |
| 14:58 | 30.90 | 4 |
| 14:58 | 30.90 | 4 |
| 14:58 | 30.90 | 1 |
| 14:59 | 30.90 | 10 |
| 14:59 | 30.90 | 6 |
| 14:59 | 30.90 | 93 |
| 14:59 | 30.90 | 2 |
| 14:59 | 30.90 | 10 |
| 14:59 | 30.90 | 8 |
| 14:59 | 30.90 | 37 |
| 14:59 | 30.91 | 16 |
| 14:59 | 30.91 | 1 |
| 15:00 | 30.97 | 4 |

七、两根看跌K线之：

七、两根看跌K线之：
淡友反攻

1、图形特征：

- A、在上升途中出现。
- B、由两根K线组成。
- C、第一根K线为大阳线或中阳线。
- D、第二根K线为跳空高开低收，收出一根大阴线或中阴线。
- E、第二根K线阴线的实体没有深入到阳线的实体内。

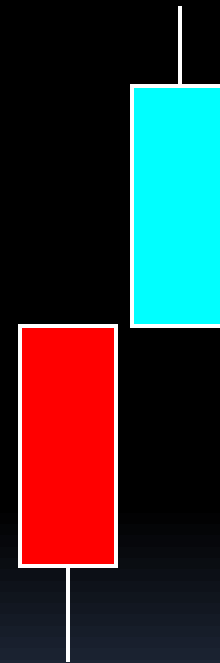

2、形成：

在上升行情中，出现中、大阳线的次日，股价跳空高开，上攻无力，继而下跌，其收盘价与前一根阳线收盘价相同或相近，形成一根大阴线或中阴线。

3、操作策略：

A、“淡友反攻”是见顶信号，它提示投资者不要盲目看多。

B、“淡友反攻”与“乌云盖顶”的区别是阴线实体没有深入阳线实体中。其预示股价下跌的可靠性不如“乌云盖顶”；

C、但上升行情中出现“淡友反攻”，如果伴随成交量急剧放大，它的领跌作用甚至要超过“乌云盖顶”，此点不可忽视。因此投资者见此K线组合后，可根据盘面情况，适量减仓。

等比K线 20090812 开7.500 高7.750 低7.390 收7.680 幅度3.09% 换手0.332%

【日线】【除权】

600082 海泰发展

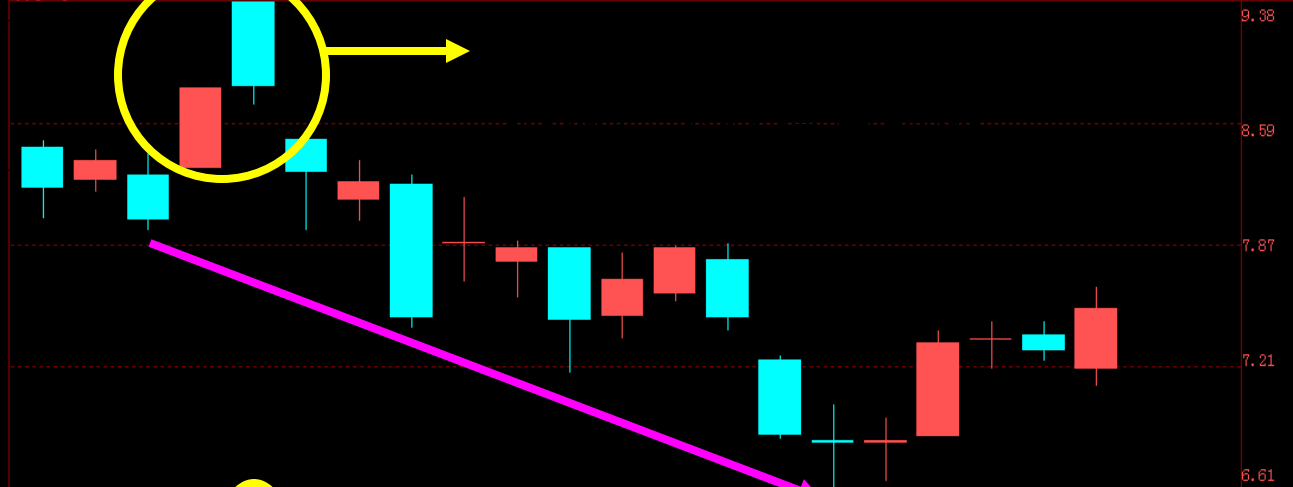

成交量 均量1(5)127.54 均量2(35)218.088 均量3(135)160.010 量(千手)165.139

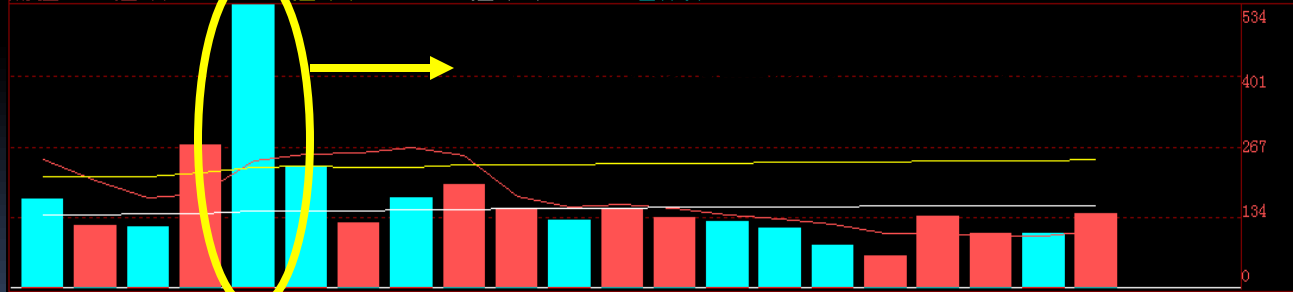

| | | |
|-------|---------|----------|
| 委比 | +18.21% | +412 |
| 委五 | 5.46 | 66 |
| 委四 | 5.45 | 510 |
| 委三 | 5.44 | 278 |
| 委二 | 5.43 | 34 |
| 委一 | 5.41 | 37 |
| 买一 | 5.40 | 卖出 5.41 |
| 买二 | 5.40 | 223 |
| 买三 | 5.39 | 322 |
| 买四 | 5.38 | 394 |
| 买五 | 5.37 | 198 |
| 成交 | 5.42 | 均价 5.47 |
| 涨跌 | 0.01 | 开盘 5.38 |
| 幅度 | 0.18% | 最高 5.63 |
| 总手 | 74476 | 最低 5.08 |
| 现手 | 43 | 量比 0.53 |
| 外盘 | 36935 | 内盘 37541 |
| 14:58 | 5.42 | 55 |
| 14:58 | 5.42 | 46 |
| 14:58 | 5.42 | 2 |
| 14:59 | 5.41 | 50 |
| 14:59 | 5.43 | 83 |
| 14:59 | 5.41 | 113 |
| 14:59 | 5.41 | 42 |
| 14:59 | 5.42 | 15 |
| 14:59 | 5.41 | 90 |
| 14:59 | 5.43 | 196 |
| 14:59 | 5.44 | 5 |
| 14:59 | 5.44 | 1 |
| 14:59 | 5.43 | 47 |
| 15:00 | 5.44 | 10 |
| 15:00 | 5.41 | 43 |

分笔 分时

等比K线 20101117 开33.020 高34.930 低31.280 收31.430 幅度-9.58% 换手0.000%

【日线】 【除权】

600531 豫光金铅

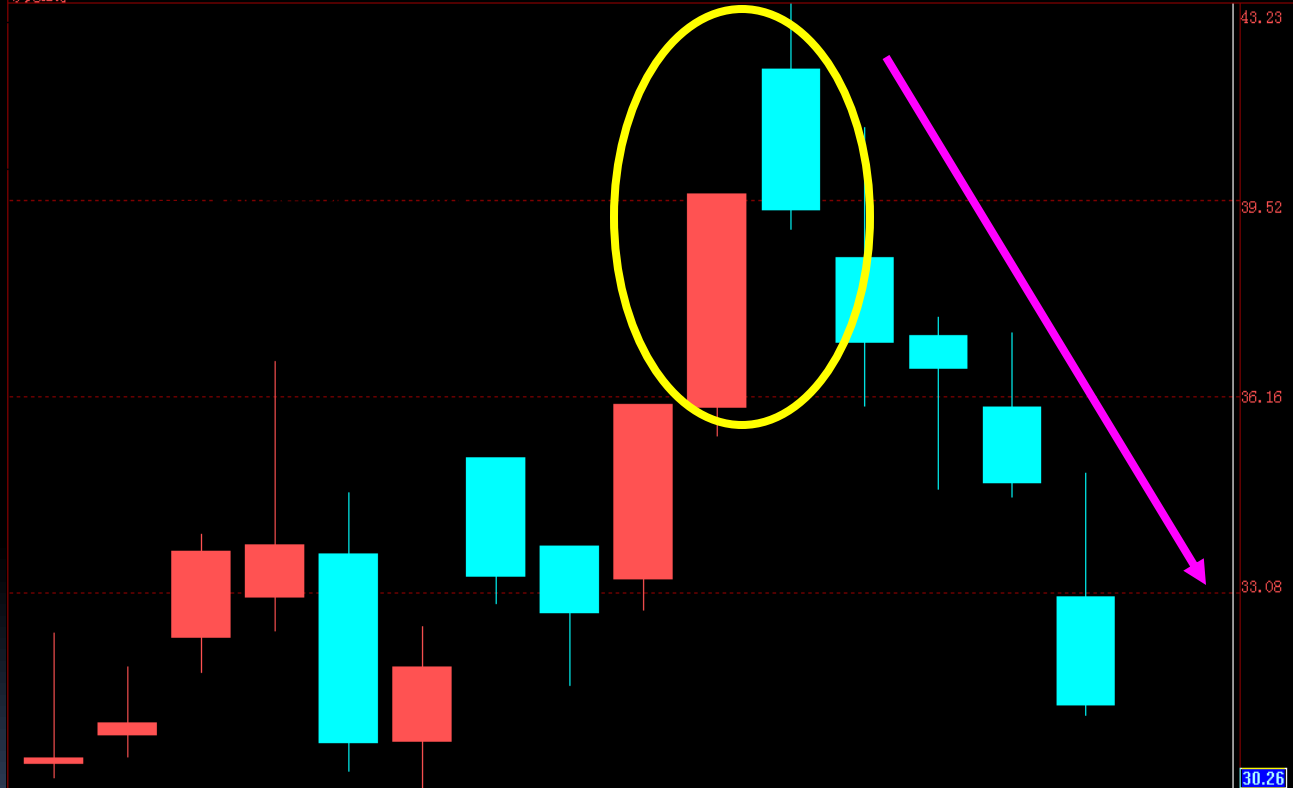

| | | |
|-------|--------|----------|
| 委比 | -5.67% | -16 |
| 委五 | 31.69 | 2 |
| 委四 | 31.68 | 4 |
| 委三 | 31.67 | 111 |
| 委二 | 31.66 | 1 |
| 委一 | 31.60 | 31 |
| 买入 | 31.56 | 卖出 31.60 |
| 买一 | 31.56 | 79 |
| 买二 | 31.53 | 10 |
| 买三 | 31.50 | 22 |
| 买四 | 31.45 | 2 |
| 买五 | 31.42 | 20 |
| 成交 | 31.43 | 均价 32.83 |
| 涨跌 | 3.33 | 开盘 33.02 |
| 幅度 | 9.58% | 最高 34.93 |
| 总手 | 186076 | 最低 31.28 |
| 现手 | 1 | 量比 0.74 |
| 外盘 | 111617 | 内盘 74459 |
| 14:59 | 31.30 | 29 |
| 14:59 | 31.38 | 26 |
| 14:59 | 31.38 | 1 |
| 14:59 | 31.38 | 117 |
| 14:59 | 31.38 | 5 |
| 14:59 | 31.38 | 51 |
| 14:59 | 31.39 | 215 |
| 14:59 | 31.39 | 2 |
| 14:59 | 31.48 | 10 |
| 14:59 | 31.48 | 72 |
| 14:59 | 31.35 | 355 |
| 14:59 | 31.50 | 183 |
| 15:00 | 31.59 | 18 |
| 15:00 | 31.58 | 42 |
| 15:00 | 31.58 | 1 |

八、两根看跌K线之：

八、两根看跌K线之：
乌云盖顶

1、图形特征：

A、在高价区出现，由两根K线组成。

B、第一根K线为中阳线或大阳线。

C、第二根K线跳空高开低走低收，收出一根中阴线或者大阴线。

D、阴线的实体必须深入到阳线实体的二分之一以下，深入的越多转势信号越强烈，如果没有深入到二分之一以下，通常是洗盘的K线形态。

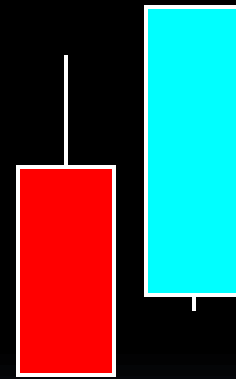

2、形成：

市场本来处于上升趋势中，突然某天出现一根大阳线，第2天市场开市向上跳空，至此，买方完全掌握着主动权。然而市场并没有继续上冲，市场收市价在当日最低处，或接近最低处，并明显的深深扎入了前一天实体内部。这意味着市场价格上升动力耗尽，买方策划的最后一番上攻失利，结果被卖方控制大局，形成下跌。

3: 操作策略:

乌云盖顶是一个见顶标志，预示价格可能会见顶回落。乌云盖顶是强烈的卖出信号，一旦出现，应果断离场。高位乌云线出现的频率很高，在许多高价点位上，都能见到这一图线。投资者应对这一形态高度重视，凡在高位出现乌云盖顶，第二天又继续收阴时，应坚决卖出股票，等待回调。在实际操作中还要结合成交量的放大和K线共振，防止骗线

等比K线 20101117 开15.580 高16.300 低15.200 收16.290 幅度2.13% 换手0.000% 【日线】【除权】



002020 京新药业

| | | |
|----|---------|----------|
| 委比 | +51.15% | +4655 |
| 卖五 | 16.34 | 57 |
| 卖四 | 16.33 | 118 |
| 卖三 | 16.32 | 107 |
| 卖二 | 16.31 | 95 |
| 卖一 | 16.30 | 1845 |
| 买一 | 16.29 | 16.30 |
| 买二 | 16.28 | 666 |
| 买三 | 16.27 | 4132 |
| 买四 | 16.26 | 859 |
| 买五 | 16.25 | 587 |
| 成交 | 16.29均价 | 633 |
| 涨跌 | 0.34 | 开盘 15.58 |
| 幅度 | 2.13% | 最高 16.30 |
| 总手 | 83083 | 最低 15.20 |
| 现手 | 6235 | 量比 1.51 |
| 外盘 | 45547 | 内盘 37536 |

| | | |
|-------|-------|------|
| 14:56 | 16.24 | 16 |
| 14:56 | 16.24 | 136 |
| 14:56 | 16.24 | 46 |
| 14:56 | 16.25 | 82 |
| 14:56 | 16.25 | 107 |
| 14:56 | 16.25 | 90 |
| 14:56 | 16.26 | 27 |
| 14:56 | 16.25 | 43 |
| 14:56 | 16.26 | 40 |
| 14:56 | 16.25 | 168 |
| 14:56 | 16.25 | 222 |
| 14:57 | 16.27 | 103 |
| 14:57 | 16.27 | 112 |
| 14:57 | 16.28 | 10 |
| 15:00 | 16.29 | 6235 |

分笔 分时

等比K线 20101117 开6.00 高6.00 低5.68 收5.73 幅度-8.90% 换手0.000% 【日线】 【除权】

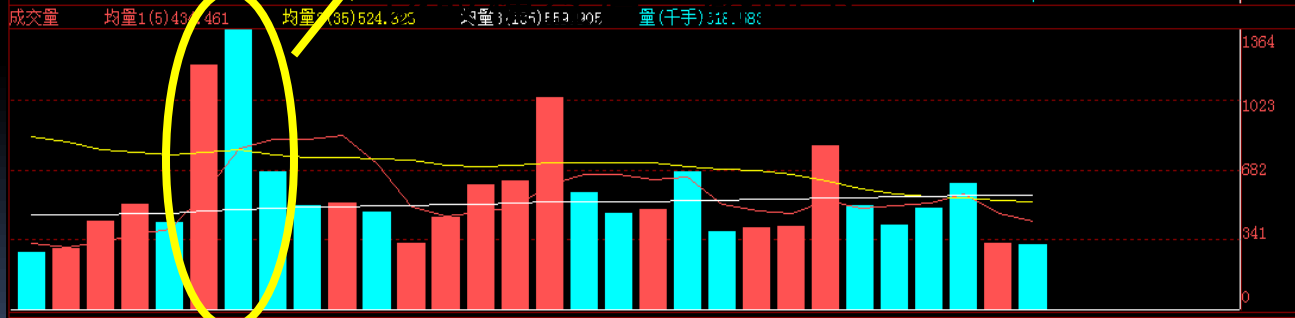

600175 美都控股

| | | |
|-------|---------|-----------|
| 委比 | +59.53% | +3804 |
| 卖五 | 5.79 | 353 |
| 卖四 | 5.78 | 275 |
| 卖三 | 5.77 | 299 |
| 卖二 | 5.76 | 78 |
| 卖一 | 5.75 | 288 |
| 买入 | 5.74 | 575 |
| 买一 | 5.74 | 1251 |
| 买二 | 5.73 | 721 |
| 买三 | 5.72 | 1269 |
| 买四 | 5.71 | 897 |
| 买五 | 5.70 | 959 |
| 成交 | 5.73 | 均价 5.88 |
| 涨跌 | 0.56 | 开盘 6.00 |
| 幅度 | 8.90% | 最高 6.00 |
| 总手 | 318583 | 最低 5.68 |
| 现手 | 9 | 量比 0.72 |
| 外盘 | 161884 | 内盘 156699 |
| 14:59 | 5.73 | 390 |
| 14:59 | 5.73 | 55 |
| 14:59 | 5.73 | 39 |
| 14:59 | 5.73 | 50 |
| 14:59 | 5.73 | 10 |
| 14:59 | 5.74 | 146 |
| 14:59 | 5.74 | 138 |
| 14:59 | 5.74 | 236 |
| 14:59 | 5.74 | 105 |
| 14:59 | 5.74 | 58 |
| 14:59 | 5.75 | 6 |
| 15:00 | 5.74 | 29 |
| 15:00 | 5.75 | 261 |
| 15:00 | 5.74 | 9 |

九、两根看跌K线之：

九、两根看跌K线之：
倾盆大雨

1、图形特征：

- A、在高价区出现。
- B、由两根K线组成。
- C、第一根K线为中阳线或大阳线。
- D、第二根为低开低收的中阴线或大阴线，收盘价比前一天阳线开盘价要低。

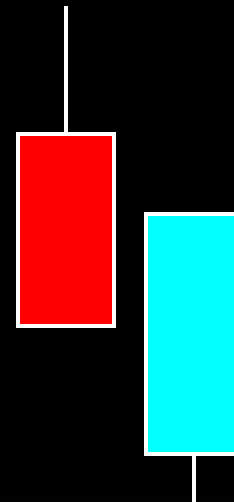

2、技术含义：

A、当出现这种K线组合时，形势对多方极为不利，关键在于低开低收的阴线使多方信心受到打击。

B、低开，说明人们已不敢追高，而想低价出售股票的投资者却大有人在。低收，更是明明白白反映了市场看淡后市的大众心理

三、操作策略：

A、这种K线组合出现，如伴有成交量，跌势会更加猛烈。故投资者见到此种K线组合，第一个反应就是减磅操作。

B、并不是说这个图形出现后，股价就非跌不可，这中间也不排斥庄家利用此招进行中途洗盘，但是总的说来，这种情况发生的机会很少。

C、在涨势中，尤其在股价涨了很多之后看到这种图形，从规避风险出发，还是减磅操作为好。一旦发现在这之后，股价重心仍在下移，就坚决抛空离场

等比K线 20101118 开19.200 高20.010 低19.000 收19.450 幅度2.15% 换手0.000% 【日线】 【除权】

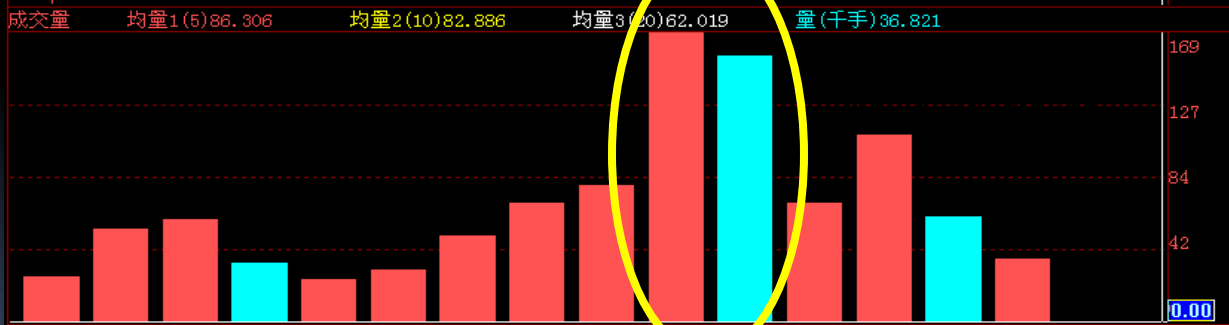
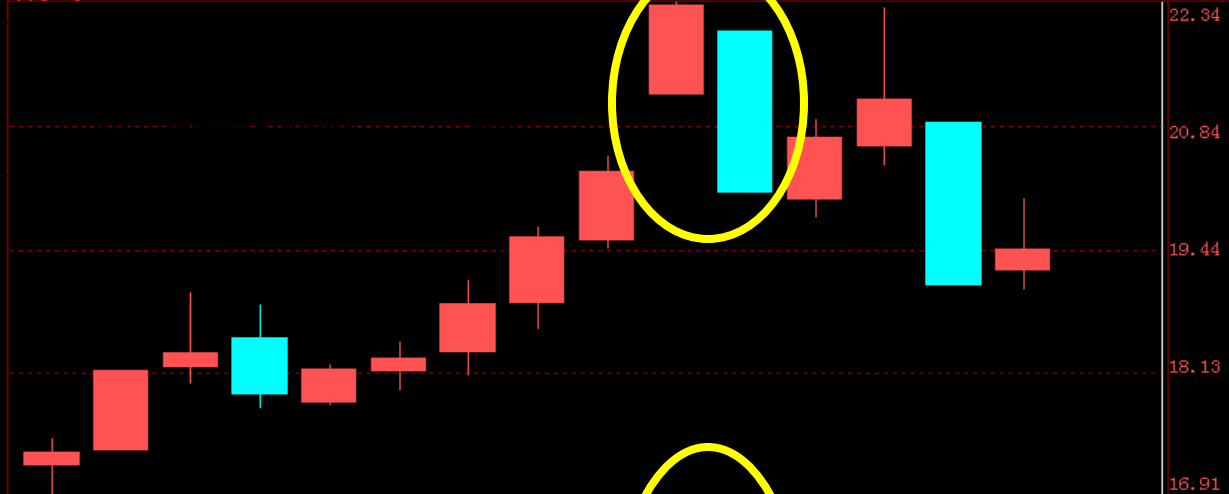

000915 山大华特

| | | |
|-------|---------|----------|
| 委比 | +11.96% | +181 |
| 卖五 | 19.50 | 211 |
| 卖四 | 19.49 | 22 |
| 卖三 | 19.48 | 195 |
| 卖二 | 19.46 | 2 |
| 卖一 | 19.45 | 236 |
| 买入 | 19.43 | 19.45 |
| 买一 | 19.43 | 2 |
| 买二 | 19.42 | 21 |
| 买三 | 19.41 | 11 |
| 买四 | 19.40 | 811 |
| 买五 | 19.36 | 2 |
| 成交 | 19.45 | 均价 19.45 |
| 涨跌 | 0.41 | 开盘 19.20 |
| 幅度 | 2.15% | 最高 20.01 |
| 总手 | 36821 | 最低 19.00 |
| 现手 | 50 | 量比 0.50 |
| 外盘 | 15310 | 内盘 21511 |
| 14:08 | 19.42 | 3 |
| 14:09 | 19.43 | 41 |
| 14:09 | 19.43 | 5 |
| 14:09 | 19.44 | 15 |
| 14:10 | 19.44 | 6 |
| 14:10 | 19.45 | 50 |
| 14:10 | 19.44 | 10 |
| 14:11 | 19.45 | 133 |
| 14:11 | 19.45 | 5 |
| 14:11 | 19.45 | 10 |
| 14:11 | 19.45 | 3 |
| 14:11 | 19.45 | 86 |
| 14:11 | 19.45 | 14 |
| 14:11 | 19.45 | 50 |

等比K线 20101117 开13.010 高13.400 低12.230 收12.230 幅度-10.01% 换手0.000% 【日线】 【除权】

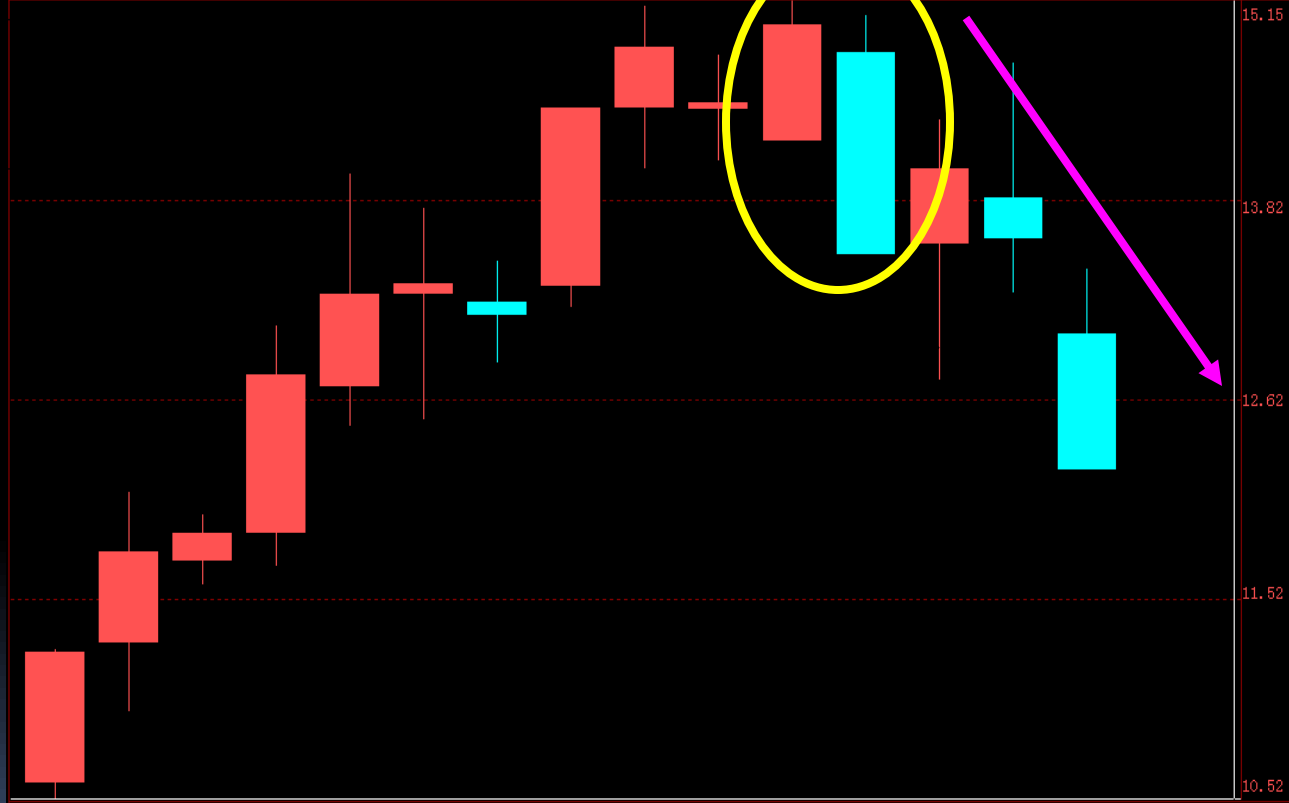

600101 明星电力

| | | |
|-------|-----------|-------|
| 委比 | -100.00% | -2060 |
| 卖五 | 12.27 | 3 |
| 卖四 | 12.26 | 81 |
| 卖三 | 12.25 | 76 |
| 卖二 | 12.24 | 62 |
| 卖一 | 12.23 | 1838 |
| 买一 | — | — |
| 买二 | — | — |
| 买三 | — | — |
| 买四 | — | — |
| 买五 | — | — |
| 成交 | 12.23 均价 | 12.79 |
| 涨跌 | 1.36 开盘 | 13.01 |
| 幅度 | 10.01% 最高 | 13.40 |
| 总手 | 138028 最低 | 12.23 |
| 现手 | 8 量比 | 0.66 |
| 外盘 | 67524 内盘 | 70504 |
| 14:59 | 12.23 | 1 |
| 14:59 | 12.23 | 87 |
| 14:59 | 12.23 | 67 |
| 14:59 | 12.23 | 5 |
| 14:59 | 12.23 | 4 |
| 14:59 | 12.23 | 203 |
| 14:59 | 12.23 | 15 |
| 14:59 | 12.23 | 93 |
| 14:59 | 12.23 | 8 |
| 14:59 | 12.23 | 60 |
| 14:59 | 12.23 | 2 |
| 14:59 | 12.23 | 34 |
| 14:59 | 12.23 | 56 |
| 15:00 | 12.23 | 71 |
| 15:00 | 12.23 | 8 |
| 分笔 | 分时 | |

十、两根看跌K线之：

~~十、两根看跌K线之：~~
顶部穿头破脚

1、图形特征：

A、 在上升途中出现，特别是在高价区出现更有实战意义。

B、 由两根K线组成，第二根为中阴线或者大阴线

C、 第二根阴线的实体把第一根K线实体完全包容（上下影线不算）

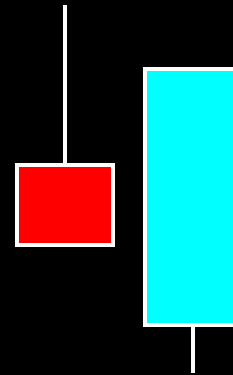

2、含义：

该组合表明多方上攻力量不足，此时的阳线有回光返照之意，空方以阴线完全吞并阳线实体部分，表明后市空方将掌握主动权，股价也将见顶回落。

3、补充说明：

1、第二根K线对应的成交量越大，则表明主力有出货可能，转向的可能性越大，第二根K线所包含的K线越多，形成一阴包多阳形态，转向力度越强，阴线和阳线的长度比例越悬殊，转势力度越大。

2、当股价反弹到阴线一半的位置应减仓或者离场，如果阴线低收跌破短期均线系统，次日低开低走的可能性较大，此时不必期望股价大幅反抽，可以采取分批减仓，及时逃顶

等比K线 20101118 开11.010 高11.150 低10.700 收10.870 幅度-2.86% 换手0.000% 【日线】 【除权】

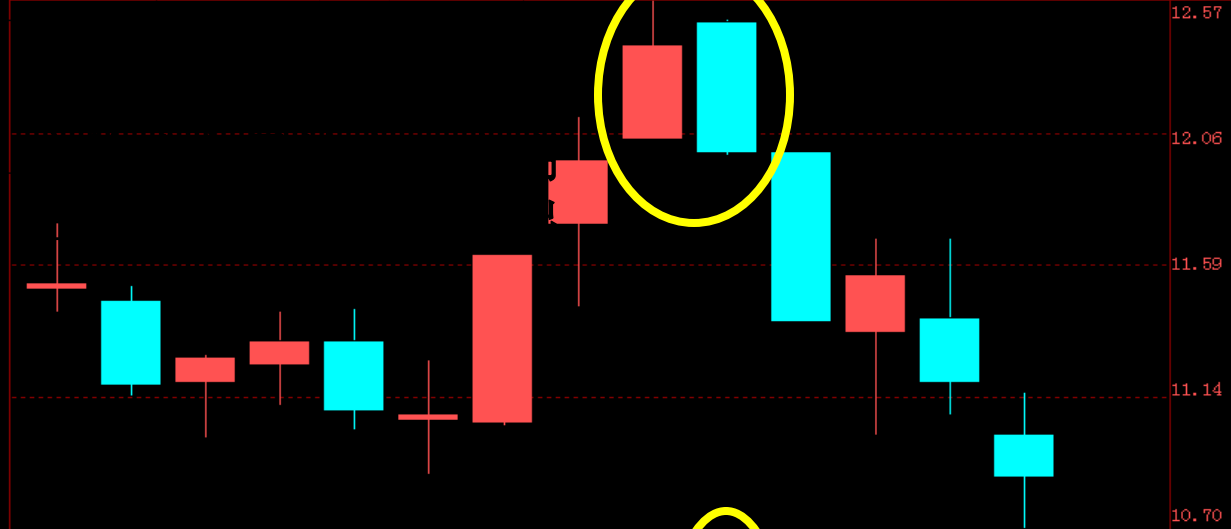

600506 ST香梨

| | | |
|-------|---------|----------|
| 委比 | +67.95% | +263 |
| 卖五 | 10.94 | 20 |
| 卖四 | 10.93 | 12 |
| 卖三 | 10.90 | 7 |
| 卖二 | 10.89 | 6 |
| 卖一 | 10.88 | 17 |
| 买一 | 10.87 | 54 |
| 买二 | 10.85 | 40 |
| 买三 | 10.84 | 50 |
| 买四 | 10.83 | 107 |
| 买五 | 10.82 | 74 |
| 成交 | 10.87 | 均价 10.85 |
| 涨跌 | 0.32 | 开盘 11.01 |
| 幅度 | 2.86% | 最高 11.15 |
| 总手 | 19070 | 最低 10.70 |
| 现手 | 6 | 量比 0.52 |
| 外盘 | 7711 | 内盘 11359 |
| 14:12 | 10.84 | 1 |
| 14:13 | 10.84 | 12 |
| 14:13 | 10.84 | 1 |
| 14:13 | 10.84 | 10 |
| 14:13 | 10.83 | 100 |
| 14:14 | 10.85 | 20 |
| 14:14 | 10.85 | 50 |
| 14:15 | 10.85 | 14 |
| 14:16 | 10.87 | 8 |
| 14:17 | 10.87 | 3 |
| 14:17 | 10.87 | 5 |
| 14:17 | 10.86 | 10 |
| 14:18 | 10.85 | 10 |
| 14:18 | 10.87 | 6 |

成交量 均量1(5)41.923 均量2(10)48.089 均量3(20)40.906 量(千手)19.070

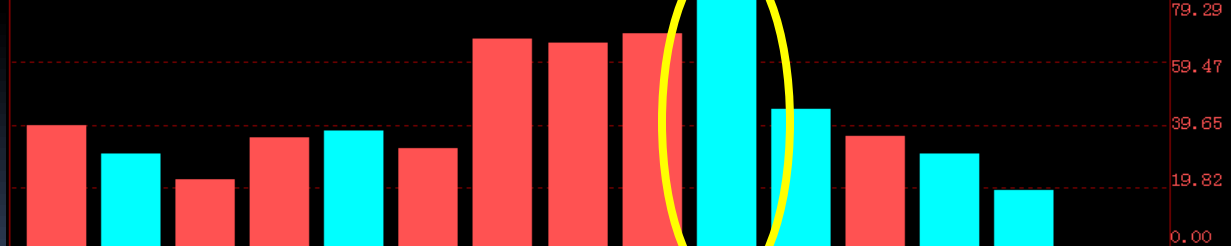

等比K线 20101118 开11.510 高11.550 低10.920 收11.200 幅度-1.32% 换手0.000% 【日线】 【除权】

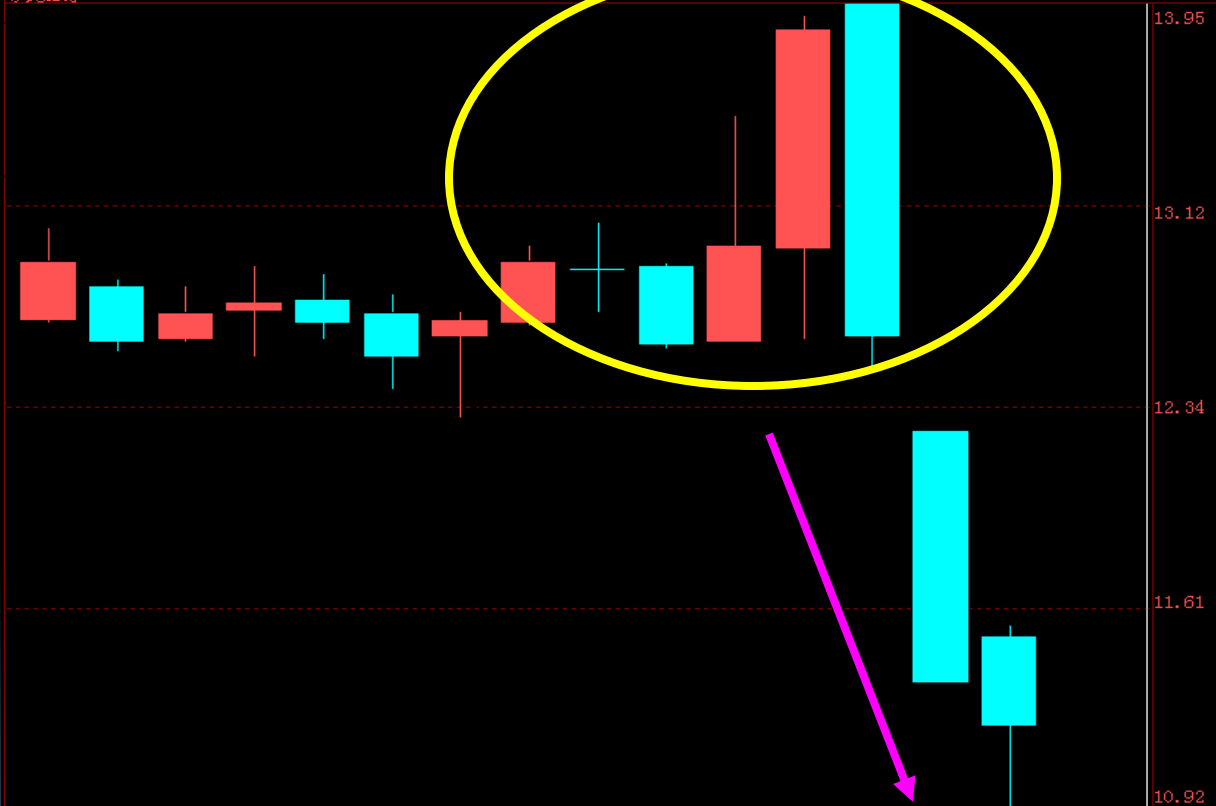

000965 天保基建

| | | |
|-------|---------|----------|
| 委比 | -19.40% | -92 |
| 卖五 | 11.27 | 6 |
| 卖四 | 11.26 | 39 |
| 卖三 | 11.25 | 100 |
| 卖二 | 11.24 | 2 |
| 卖一 | 11.21 | 136 |
| 买一 | 11.20 | 27 |
| 买二 | 11.19 | 10 |
| 买三 | 11.18 | 71 |
| 买四 | 11.17 | 73 |
| 买五 | 11.16 | 10 |
| 成交 | 11.20 | 均价 11.19 |
| 涨跌 | 0.15 | 开盘 11.51 |
| 幅度 | 1.32% | 最高 11.55 |
| 总手 | 33708 | 最低 10.92 |
| 现手 | 26 | 量比 0.34 |
| 外盘 | 15045 | 内盘 18663 |
| 14:21 | 11.21 | 31 |
| 14:21 | 11.21 | 40 |
| 14:21 | 11.21 | 1 |
| 14:21 | 11.20 | 19 |
| 14:21 | 11.20 | 32 |
| 14:21 | 11.20 | 3 |
| 14:22 | 11.18 | 19 |
| 14:22 | 11.18 | 5 |
| 14:22 | 11.18 | 4 |
| 14:23 | 11.19 | 4 |
| 14:23 | 11.19 | 2 |
| 14:23 | 11.20 | 44 |
| 14:23 | 11.20 | 3 |
| 14:23 | 11.20 | 26 |

十一、三根看跌K线之：

~~十一、三根看跌K线之：~~
双飞乌鸦

1、图形特征：

A、在上升途中出现，由三根K线构成；

B、第一根阴线的实体部分与上一根阳线实体形成一段小缺口，构成起飞的形状，且出现高开低走，但收盘价高于前面阳线收盘价，这实际是一个假阴线。变化图形阴线实体和阳线实体之间可以不留有缺口；

C、第二根阴线也是高开低走，且把第一根阴线完全吞并了，注意是阴线实体的包容，不包括上下影线。变化图形，第二根阴线实体并不一定高开；

D、第二根阴线实体可长可短，如下穿到前面阳线实体1/2处，由转化成黄昏之星变化图形。

由图示可知二根高开低走的阴线，好像两只乌鸦在空中盘旋，所以我们定义为双飞乌鸦。

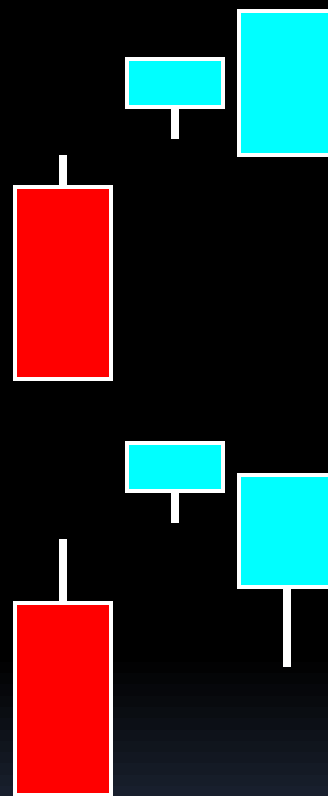

2、注意：

A、标准的双飞乌鸦在市场中很少出现，变化图形出现的较多。

B、双飞乌鸦一旦出现，做多力量严重不足，跌势即将开始。

C、高价区出现双飞乌鸦，往往气数已尽，如果有其他的看跌K线语言发生共振，离场出局，势在必行。

等比K线 20101025 开17.330 高18.200 低17.180 收18.000 幅度2.62% 换手0.000%

【日线】【除权】

600262 北方股份



11.71

| | | |
|-------|--------|----------|
| 委比 | +9.81% | +81 |
| 委五 | 18.68 | 3 |
| 委四 | 18.67 | 123 |
| 委三 | 18.65 | 183 |
| 委二 | 18.64 | 35 |
| 委一 | 18.60 | 28 |
| 买入 | 18.59 | 卖出 18.60 |
| 买一 | 18.59 | 17 |
| 买二 | 18.58 | 3 |
| 买三 | 18.57 | 16 |
| 买四 | 18.56 | 43 |
| 买五 | 18.55 | 374 |
| 成交 | 18.60 | 均价 18.79 |
| 涨跌 | 0.11 | 开盘 18.69 |
| 幅度 | 0.59% | 最高 19.10 |
| 总手 | 33283 | 最低 18.49 |
| 现手 | 26 | 量比 1.47 |
| 外盘 | 17531 | 内盘 15752 |
| 13:35 | 18.64 | 25 |
| 13:36 | 18.64 | 10 |
| 13:36 | 18.65 | 43 |
| 13:36 | 18.65 | 2 |
| 13:36 | 18.62 | 30 |
| 13:37 | 18.62 | 1 |
| 13:37 | 18.58 | 237 |
| 13:37 | 18.62 | 62 |
| 13:37 | 18.62 | 2 |
| 13:38 | 18.65 | 328 |
| 13:39 | 18.60 | 10 |
| 13:39 | 18.65 | 2 |
| 13:39 | 18.64 | 23 |
| 13:39 | 18.60 | 26 |
| 13:39 | 18.60 | 10 |
| 13:39 | 18.60 | 26 |

分时

等比K线 20101125 开17.290 高17.770 低17.200 收17.390 幅度0.93% 换手0.000%

【日线】 【除权】

000901 航天科技



| | | |
|-------|---------|----------|
| 委比 | +43.65% | +172 |
| 委五 | 17.43 | 8 |
| 委四 | 17.42 | 39 |
| 委三 | 17.41 | 9 |
| 委二 | 17.40 | 10 |
| 委一 | 17.39 | 45 |
| 买一 | 17.38 | 23 |
| 买二 | 17.37 | 32 |
| 买三 | 17.36 | 108 |
| 买四 | 17.35 | 92 |
| 买五 | 17.33 | 28 |
| 成交 | 17.39 | 均价 17.46 |
| 涨跌 | 0.16 | 开盘 17.29 |
| 幅度 | 0.93% | 最高 17.77 |
| 总手 | 54716 | 最低 17.20 |
| 现手 | 5 | 盘比 0.95 |
| 外盘 | 27583 | 内盘 27133 |
| 13:40 | 17.38 | 24 |
| 13:40 | 17.38 | 135 |
| 13:41 | 17.38 | 2 |
| 13:41 | 17.38 | 50 |
| 13:41 | 17.38 | 10 |
| 13:41 | 17.37 | 16 |
| 13:41 | 17.38 | 8 |
| 13:41 | 17.38 | 2 |
| 13:41 | 17.36 | 1 |
| 13:42 | 17.38 | 2 |
| 13:42 | 17.38 | 5 |
| 13:42 | 17.38 | 12 |
| 13:42 | 17.38 | 2 |
| 13:43 | 17.41 | 58 |
| 13:43 | 17.40 | 2 |
| 13:43 | 17.39 | 5 |

十二、三根看跌K线之：

三只乌鸦

1、图形特征：

A.在上升途中出现，特别是急升过程中出现较多；

B.由三根K线组成；

C.三根K线均跳空高开低收成中阴线或大阴线，三只乌鸦又叫暴跌三杰。三根阴线实体之间没有缺口，如果存在一个或二个缺口则为下跌三连阴。

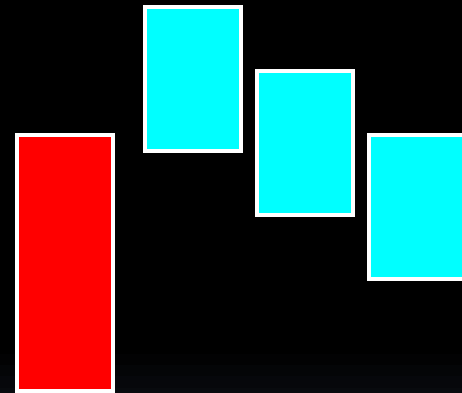

2、注意：

A、高价区出现三只乌鸦，说明上档卖压十分沉重，多方每次高开，均被空方打压下去，已经失去上升动力。

B、三只乌鸦在高价区出现是一种多方能量耗尽的信号

等比K线 20100707 开7.350 高7.480 低7.240 收7.410 幅度-0.67% 换手0.356%

【日线】 【除权】

600246 延长化建



| | | |
|-------|---------|----------|
| 委比 | -42.26% | -243 |
| 卖五 | 10.29 | 77 |
| 卖四 | 10.28 | 87 |
| 卖三 | 10.27 | 82 |
| 卖二 | 10.26 | 63 |
| 卖一 | 10.25 | 100 |
| 买一 | 10.20 | 10.25 |
| 买一 | 10.20 | 3 |
| 买二 | 10.19 | 10 |
| 买三 | 10.18 | 29 |
| 买四 | 10.17 | 41 |
| 买五 | 10.16 | 83 |
| 成交 | 10.26 | 均价 10.23 |
| 涨跌 | 0.04 | 开盘 10.23 |
| 幅度 | 0.39% | 最高 10.45 |
| 总手 | 134002 | 最低 10.00 |
| 现手 | 104 | 量比 1.06 |
| 外盘 | 64723 | 内盘 69279 |
| 13:48 | 10.19 | 2 |
| 13:48 | 10.20 | 5 |
| 13:48 | 10.20 | 2 |
| 13:48 | 10.20 | 15 |
| 13:48 | 10.19 | 4 |
| 13:48 | 10.24 | 160 |
| 13:48 | 10.24 | 10 |
| 13:48 | 10.24 | 4 |
| 13:49 | 10.24 | 9 |
| 13:49 | 10.25 | 50 |
| 13:49 | 10.25 | 2 |
| 13:49 | 10.24 | 100 |
| 13:49 | 10.25 | 4 |
| 13:49 | 10.25 | 65 |
| 13:50 | 10.26 | 10 |
| 13:50 | 10.26 | 104 |

等比K线 20101125 开4.930 高4.980 低4.900 收4.960 幅度0.81% 换手0.000% 【日线】 【除权】



| 000429 粤高速 A | | |
|--------------|---------|-------|
| 委比 | -23.62% | -2074 |
| 委五 | 5.00 | 1856 |
| 委四 | 4.99 | 1047 |
| 委三 | 4.98 | 1603 |
| 委二 | 4.97 | 231 |
| 委一 | 4.96 | 689 |
| 买一 | 4.95 | 4.96 |
| 买二 | 4.95 | 96 |
| 买三 | 4.94 | 437 |
| 买四 | 4.93 | 902 |
| 买五 | 4.92 | 557 |
| 成交 | 4.91 | 1360 |
| 成交 | 4.96 | 4.95 |
| 涨跌 | 0.04 | 4.93 |
| 幅度 | 0.81% | 4.98 |
| 总手 | 49615 | 4.90 |
| 现手 | 10 | 1.21 |
| 外盘 | 29712 | 19903 |
| 13:48 | 4.95 | 50 |
| 13:48 | 4.95 | 40 |
| 13:49 | 4.96 | 5 |
| 13:49 | 4.96 | 1 |
| 13:49 | 4.96 | 102 |
| 13:49 | 4.96 | 10 |
| 13:49 | 4.96 | 41 |
| 13:50 | 4.95 | 230 |
| 13:50 | 4.96 | 7 |
| 13:50 | 4.96 | 5 |
| 13:51 | 4.95 | 2 |
| 13:51 | 4.95 | 283 |
| 13:52 | 4.95 | 1910 |
| 13:52 | 4.96 | 4 |
| 13:53 | 4.95 | 1000 |
| 13:53 | 4.96 | 10 |

十三、三根看跌K线之：

顶部黑三兵

1、图形特征：

- A、在上升行情中出现。
- B、由三根小阴线组成。
- C、每一根阴线的最低价均比前一根阴线低。

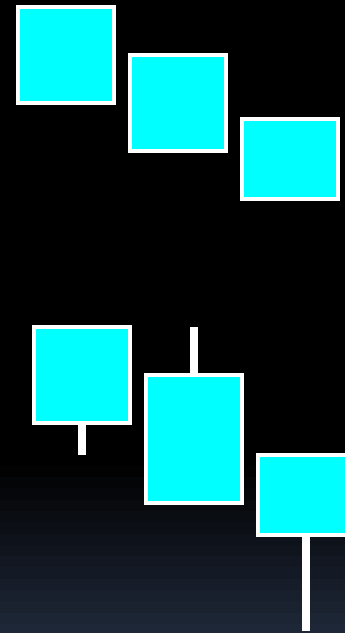

2、注意：

A、黑三兵的阴线实体较小，如实体较大就转化为三支乌鸦或下跌三连阴。一般说来，在股价有了较大升幅后，出现顶部黑三兵，就告诉你行情升势已尽，跌势即将开始

B、黑三兵具有十分强大的杀伤力，特别是有复合语言和成交量放大来配合的时候，操作上以出局观望为主。

等比K线 20101022 开58.620 高58.960 低57.450 收58.000 幅度-1.02% 换手0.000%

【日线】【除权】

600406 国电南瑞

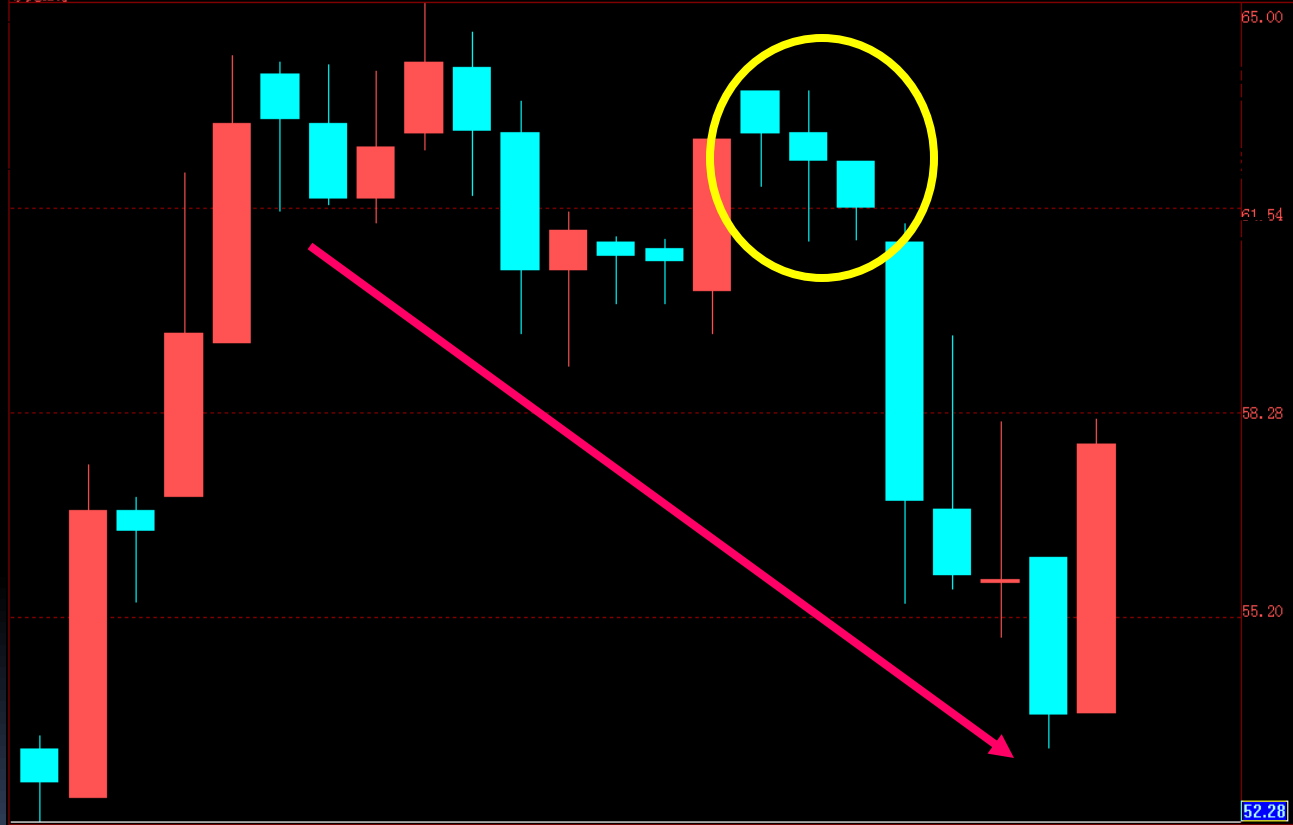

| | | |
|-------|---------|----------|
| 委比 | -53.93% | -96 |
| 委五 | 78.28 | 18 |
| 委四 | 78.20 | 88 |
| 委三 | 78.15 | 16 |
| 委二 | 78.10 | 6 |
| 委一 | 78.00 | 9 |
| 买一 | 77.93 | 78.00 |
| 买二 | 77.96 | 9 |
| 买三 | 77.91 | 10 |
| 买四 | 77.90 | 3 |
| 买五 | 77.89 | 10 |
| 买五 | 77.88 | 9 |
| 成交 | 77.93 | 均价 78.95 |
| 涨跌 | 2.50 | 开盘 80.00 |
| 幅度 | 3.11% | 最高 80.74 |
| 总手 | 26605 | 最低 77.20 |
| 现手 | 5 | 量比 1.36 |
| 外盘 | 9295 | 内盘 17310 |
| 11:27 | 78.20 | 14 |
| 11:27 | 78.19 | 20 |
| 11:28 | 78.03 | 50 |
| 11:28 | 78.19 | 1 |
| 11:28 | 78.03 | 10 |
| 11:29 | 78.19 | 10 |
| 11:29 | 78.04 | 5 |
| 11:29 | 78.00 | 395 |
| 11:29 | 78.00 | 1 |
| 11:29 | 77.95 | 12 |
| 11:29 | 78.00 | 5 |
| 11:29 | 77.93 | 4 |
| 11:29 | 78.00 | 1 |
| 11:29 | 78.00 | 1 |
| 11:30 | 78.00 | 8 |
| 11:30 | 77.93 | 5 |

等比K线 20101022 开22.860 高23.090 低22.270 收22.440 幅度-1.79% 换手0.000% 【日线】 【除权】

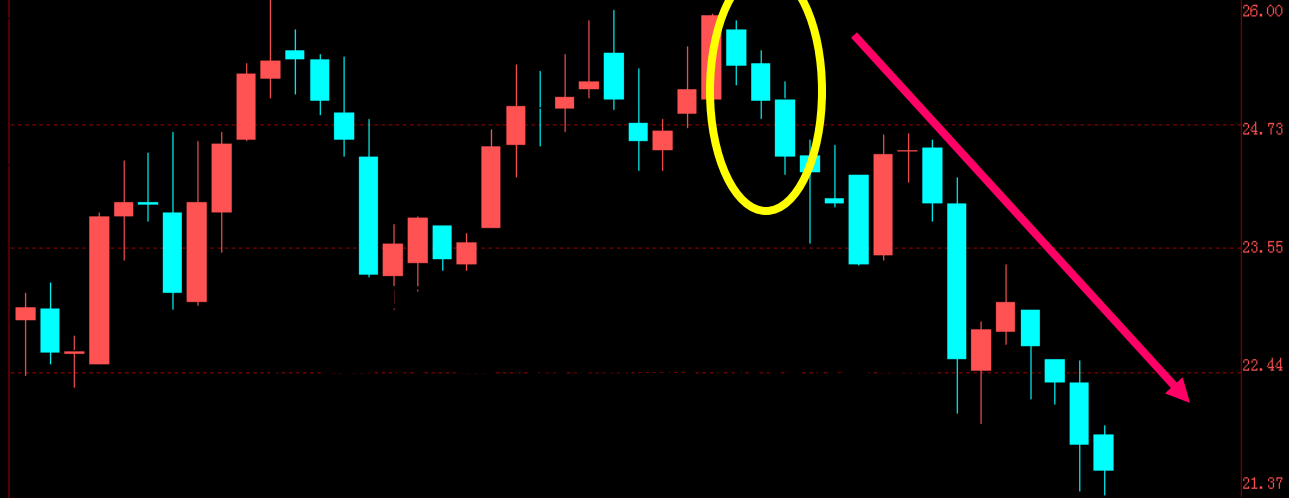

MACD: DIF(12)=0.500 DEA(26)=0.506 MACD(24)=0.011
 成交量: 均量1(5)94.074 均量2(10)96.247 均量3(20)65.955 量(千手)70.393

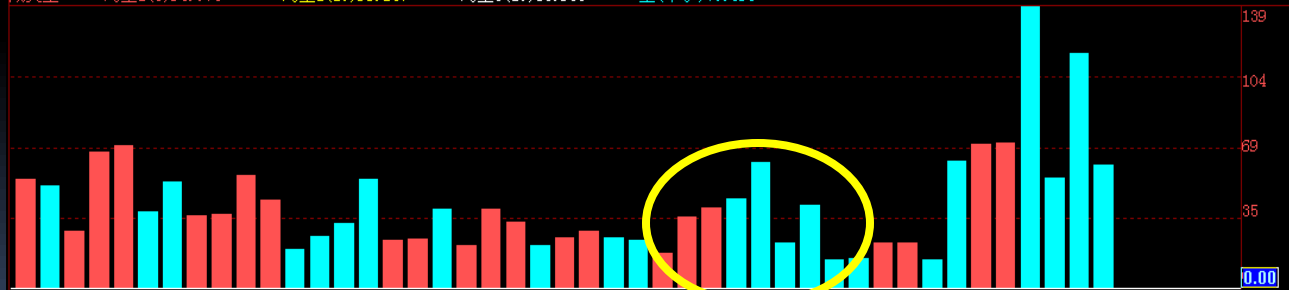

资金流向 多空提示 MACD KDJ 成交量 OSC EXPMA BB MTM OBV 设置指标 特色指标

600511 国药股份

| | | |
|-------|---------|----------|
| 委比 | -45.79% | -495 |
| 委五 | 25.34 | 1 |
| 委四 | 25.30 | 686 |
| 委三 | 25.29 | 83 |
| 委二 | 25.26 | 16 |
| 委一 | 25.25 | 2 |
| 买一 | 25.24 | 25.25 |
| 买二 | 25.24 | 11 |
| 买三 | 25.23 | 2 |
| 买四 | 25.21 | 4 |
| 买五 | 25.20 | 241 |
| 买五 | 25.18 | 35 |
| 成交 | 25.24 | 均价 25.33 |
| 涨跌 | 0.56 | 开盘 25.98 |
| 幅度 | 2.17% | 最高 25.99 |
| 总手 | 57060 | 最低 25.06 |
| 现手 | 19 | 量比 1.87 |
| 外盘 | 25584 | 内盘 31476 |
| 11:27 | 25.24 | 40 |
| 11:27 | 25.23 | 8 |
| 11:27 | 25.24 | 7 |
| 11:28 | 25.24 | 2 |
| 11:28 | 25.20 | 400 |
| 11:28 | 25.20 | 200 |
| 11:28 | 25.24 | 3 |
| 11:28 | 25.20 | 5 |
| 11:28 | 25.24 | 10 |
| 11:28 | 25.24 | 23 |
| 11:29 | 25.24 | 2 |
| 11:29 | 25.24 | 36 |
| 11:29 | 25.24 | 1 |
| 11:29 | 25.20 | 68 |
| 11:29 | 25.24 | 12 |
| 11:30 | 25.24 | 19 |

分笔 分时

十四、三根看跌K线之：

下跌三连阴

1、图形特征：

A、出现在下跌的初期或者后期。

B、由三根阴线组成，阴线为中阴线或者大阴线。

C、第三个阴线力度最强，即阴线实体较大。

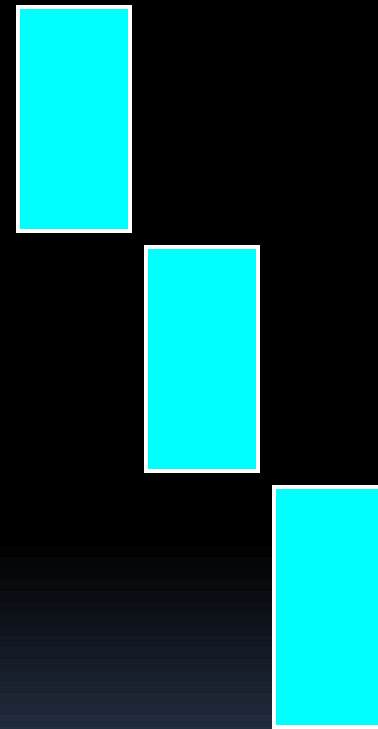

2、注意：

A、 三根阴线不一定高开低走，如果全是高开低走那是三只乌鸦。

B、 下跌初期出现下跌三连阴，继续看跌，离场出局为上策。

C、 在下跌后期出现是见底信号，表明空方力量已经用尽，这里指初期下跌三连阴。

等比K线 20100225 开18.831 高19.154 低18.777 收18.931 幅度0.78% 换手0.108% 【日线】【除权】

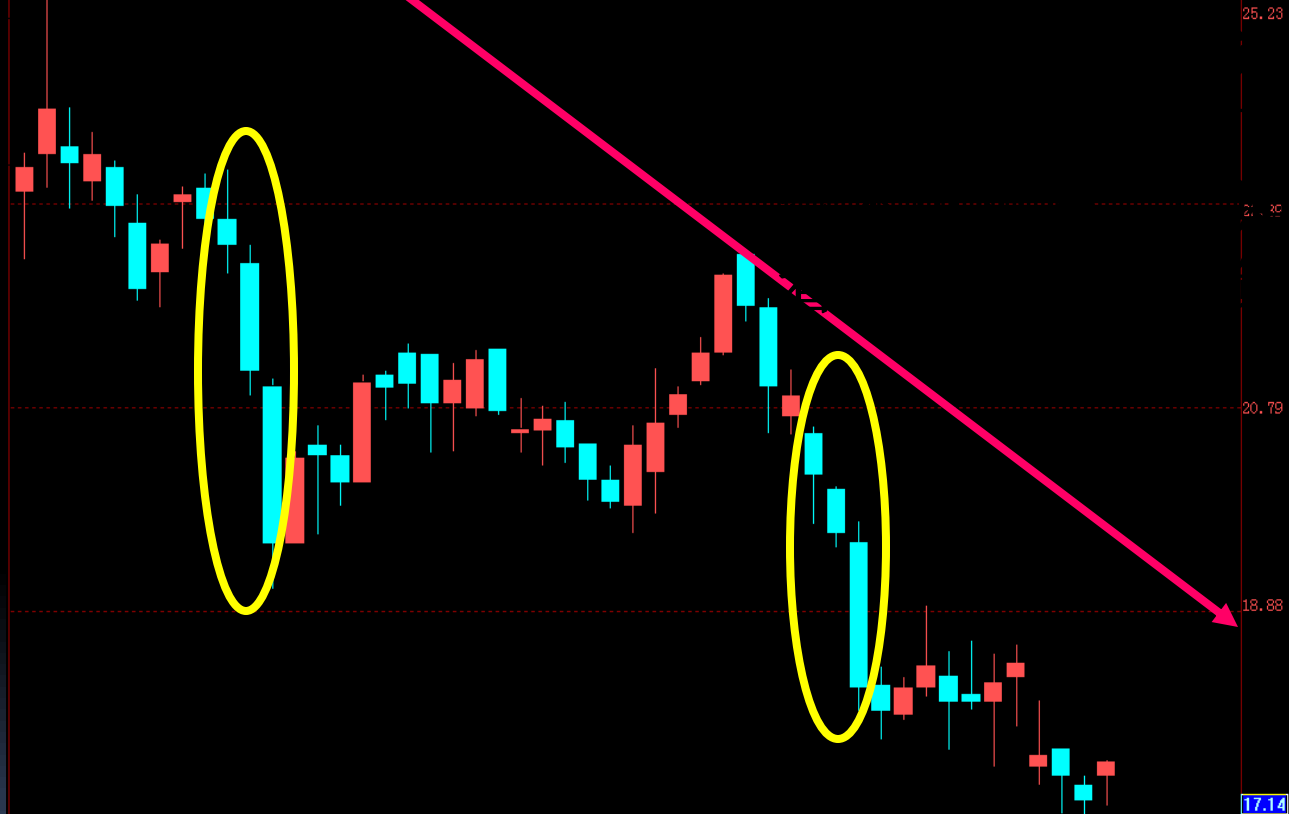

600056 中国医药

| | | |
|-------|---------|----------|
| 委比 | -32.30% | -210 |
| 委五 | 18.27 | 66 |
| 委四 | 18.26 | 44 |
| 委三 | 18.25 | 176 |
| 委二 | 18.24 | 134 |
| 委一 | 18.23 | 10 |
| 买一 | 18.22 | 18.23 |
| 买二 | 18.22 | 22 |
| 买三 | 18.21 | 30 |
| 买四 | 18.20 | 115 |
| 买五 | 18.19 | 33 |
| 买六 | 18.18 | 20 |
| 成交 | 18.22 | 均价 18.20 |
| 涨跌 | 0.14 | 开盘 18.30 |
| 幅度 | 0.77% | 最高 18.48 |
| 总手 | 13460 | 最低 18.02 |
| 现手 | 10 | 盘比 0.76 |
| 外盘 | 6595 | 内盘 6865 |
| 11:24 | 18.23 | 9 |
| 11:25 | 18.24 | 10 |
| 11:25 | 18.24 | 5 |
| 11:25 | 18.23 | 10 |
| 11:26 | 18.23 | 31 |
| 11:26 | 18.23 | 4 |
| 11:26 | 18.23 | 1 |
| 11:27 | 18.23 | 50 |
| 11:27 | 18.22 | 200 |
| 11:28 | 18.23 | 9 |
| 11:28 | 18.22 | 10 |
| 11:28 | 18.22 | 6 |
| 11:28 | 18.23 | 3 |
| 11:29 | 18.22 | 6 |
| 11:29 | 18.22 | 5 |
| 11:29 | 18.22 | 10 |



等比K线 20100709 开12.010 高12.290 低11.750 收12.240 幅度1.16% 换手0.297%

【日线】【除权】

600137 浪莎股份

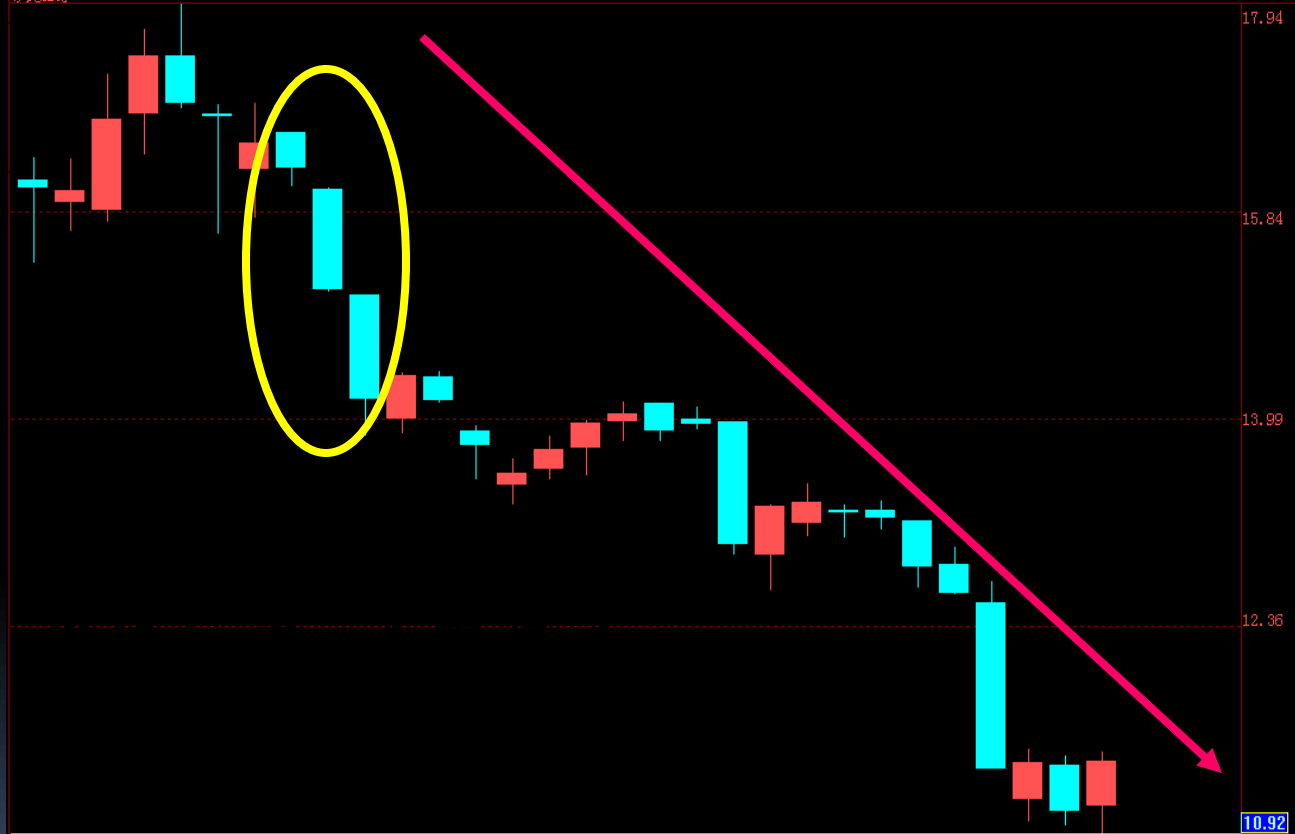

| | | |
|-------|---------|----------|
| 委比 | -57.98% | -450 |
| 卖五 | 18.99 | 107 |
| 卖四 | 18.98 | 23 |
| 卖三 | 18.97 | 2 |
| 卖二 | 18.95 | 19 |
| 卖一 | 18.87 | 462 |
| 买一 | 18.82 | 18.87 |
| 买二 | 18.81 | 10 |
| 买三 | 18.80 | 22 |
| 买四 | 18.79 | 59 |
| 买五 | 18.76 | 40 |
| 成交 | 18.87 | 均价 18.98 |
| 涨跌 | 0.06 | 开盘 18.85 |
| 幅度 | 0.32% | 最高 19.17 |
| 总手 | 10108 | 最低 18.80 |
| 现手 | 30 | 量比 0.59 |
| 外盘 | 5542 | 内盘 4566 |
| 11:23 | 18.86 | 5 |
| 11:23 | 18.98 | 29 |
| 11:23 | 18.84 | 1 |
| 11:24 | 18.97 | 1 |
| 11:25 | 18.96 | 2 |
| 11:25 | 18.96 | 11 |
| 11:25 | 18.96 | 3 |
| 11:26 | 18.86 | 13 |
| 11:27 | 18.95 | 10 |
| 11:27 | 18.87 | 17 |
| 11:28 | 18.86 | 50 |
| 11:29 | 18.87 | 8 |
| 11:29 | 18.83 | 40 |
| 11:29 | 18.87 | 50 |
| 11:29 | 18.81 | 10 |
| 11:29 | 18.87 | 30 |

十五、三根看跌K线之：

十五、三根看跌K线之：
下跌三颗星

1、图形特征：

A、在下跌行情初期中出现；

B、由一大三小四根K线组成；

C、下跌时，先出现第一根中阴线或大阴线，随后在这根阴的下方出现了三根小K线，K线可阴可阳，也可以是十字星。

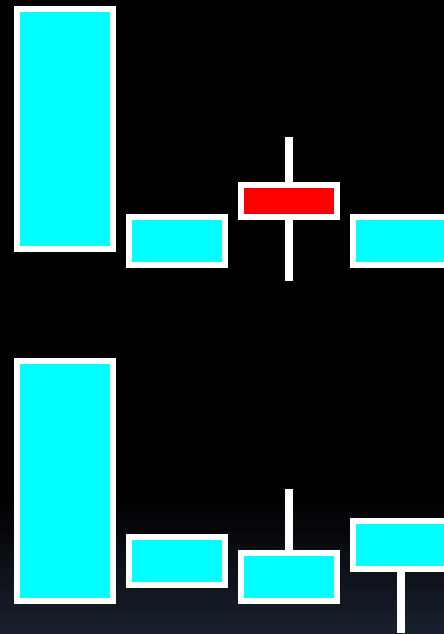

2、注意：

A、看到下跌三颗星在下跌初期出现，如果有其它的复合K线语言出现，投资者先走为快。

B、而在下跌途中的下跌三颗星，投资者要知道他还有下跌空间，如果把握住了下跌初期的离场机会，就没必要去分析下跌途中的下跌三颗星的存在意义了。

等比K线 20100528 开4.410 高4.480 低4.320 收4.350 幅度-0.23% 换手0.080%

【日线】 【除权】

600155 *ST宝硕



| | | |
|----|---|----|
| 委比 | - | - |
| 卖五 | - | - |
| 卖四 | - | - |
| 卖三 | - | - |
| 卖二 | - | - |
| 卖一 | - | - |
| 买一 | - | 卖出 |
| 买二 | - | - |
| 买三 | - | - |
| 买四 | - | - |
| 买五 | - | - |
| 成交 | - | 均价 |
| 涨跌 | - | 开盘 |
| 幅度 | - | 最高 |
| 总手 | - | 最低 |
| 现手 | - | 量比 |
| 外盘 | - | 内盘 |

等比K线 20100709 开17.580 高17.960 低17.190 收17.770 幅度3.98% 换手0.094%

【日线】【除权】

600196 复星医药

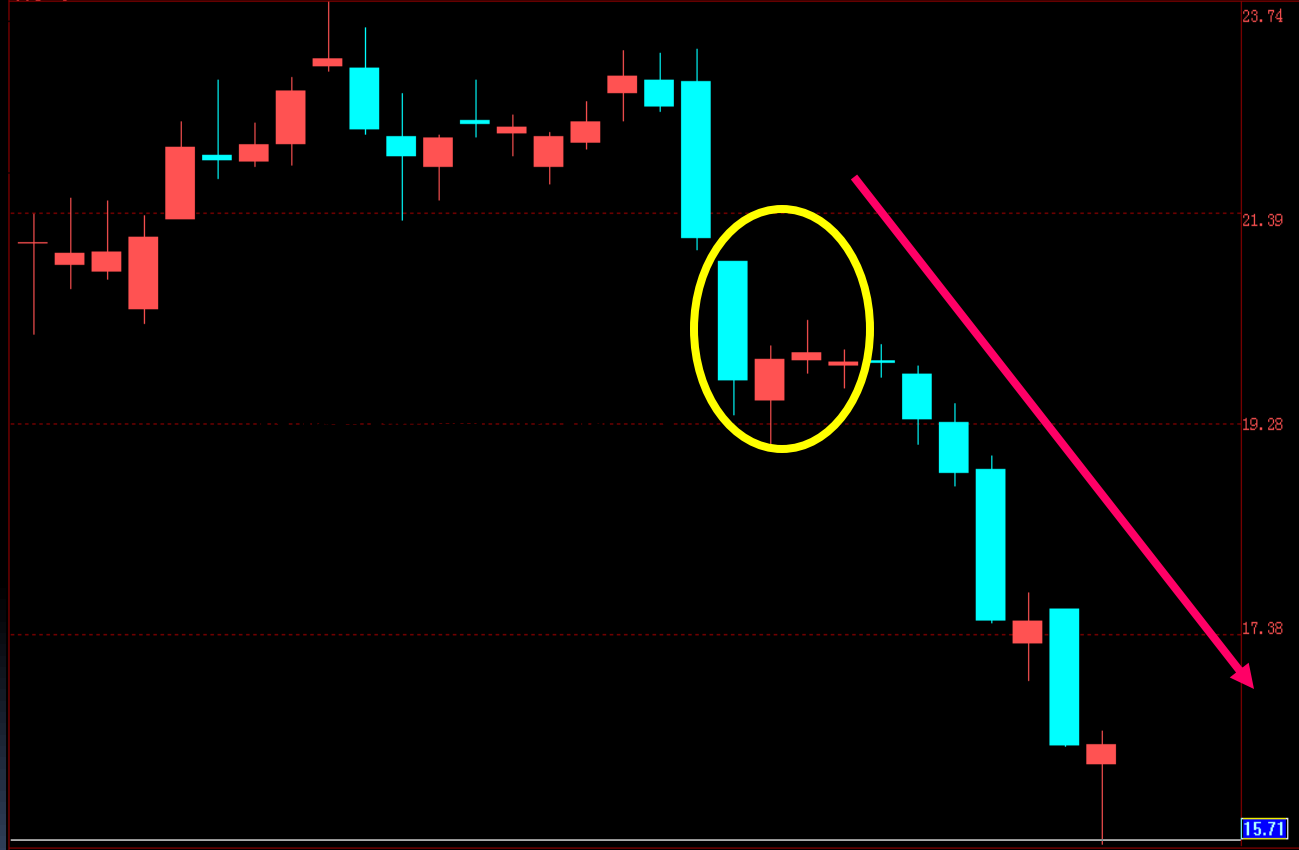

| | | |
|-------|--------|----------|
| 委比 | +8.08% | +282 |
| 卖五 | 14.38 | 400 |
| 卖四 | 14.37 | 208 |
| 卖三 | 14.36 | 579 |
| 卖二 | 14.35 | 387 |
| 卖一 | 14.34 | 28 |
| 买一 | 14.33 | 154 |
| 买二 | 14.32 | 245 |
| 买三 | 14.31 | 544 |
| 买四 | 14.30 | 730 |
| 买五 | 14.29 | 211 |
| 成交 | 14.35 | 均价 14.31 |
| 涨跌 | 0.15 | 开盘 14.40 |
| 幅度 | 1.06% | 最高 14.46 |
| 总手 | 101629 | 最低 14.21 |
| 现手 | 800 | 量比 0.48 |
| 外盘 | 52183 | 内盘 49446 |
| 11:28 | 14.33 | 12 |
| 11:28 | 14.32 | 8 |
| 11:29 | 14.34 | 231 |
| 11:29 | 14.33 | 9 |
| 11:29 | 14.33 | 32 |
| 11:29 | 14.33 | 20 |
| 11:29 | 14.33 | 2 |
| 11:29 | 14.33 | 40 |
| 11:29 | 14.33 | 3 |
| 11:29 | 14.33 | 8 |
| 11:29 | 14.34 | 45 |
| 11:29 | 14.34 | 5 |
| 11:29 | 14.34 | 51 |
| 11:29 | 14.34 | 50 |
| 11:30 | 14.34 | 1 |
| 11:30 | 14.35 | 800 |

感谢大家